

# あぐに

自然・ひと・暮らし  
 ※ふくらしやる粟国  
 ※てるくふあ島



粟国村公認キャラクター

「アニちゃん」

※「ふくらしやる」：歓喜に満ち溢れ、よるこぼしく、祝福されている ※「てるくふあ」：島に照りそそぎ、島に恵みをもたらす太陽神  
 ふたつの言葉は、ともに、粟国島でうたいがれてきた「初拝（はつらがんまーあ）」のウムイのなかに生きています。ウムイとはオモロと本来おなじものです。  
 遠い時代の先人たちの心と私たちの心を、時を越えて結ぶ言葉といえます。



HAPPY HALLOWEEN（詳細は8ページ）

## 12月の主な内容

- 総務課だより ..... 3～4頁
- 経済課だより ..... 5～6頁
- 民生課だより ..... 6～7頁
- 船舶課だより ..... 7頁
- 村長だより ..... 7頁
- 教育委員会だより ..... 8～9頁



## ■村の人口と世帯数（令和2年10月31日）

		西	浜	東	計	前月比
人口	男	95人	129人	150人	374人	4人減
	女	77人	102人	145人	324人	2人減
	計	172人	231人	295人	698人	6人減
世帯数		112世帯	142世帯	168世帯	422世帯	4世帯減



# 第十一管区海上保安本部巡視船「おきなわ」 艦内視察及び離島救援についての意見交換会

11月4日に粟国島沖合いに停泊の巡視船「おきなわ」へ村長を筆頭に消防関係者6名で乗船し、福田船長による艦内案内後、離島救援についての意見交換会が開かれ、大変有意義な話し合いが行われました。

## 第十一管区海上保安本部出席者

巡視船おきなわ

業務管理官 細野 雄二 氏

巡視船おきなわ

船長 福田 幸二 氏

那覇海上保安部警備救難課

課長 嘉手川 清 氏



警備救難艇にて沖合の巡視船へ



巡視船「おきなわ」



船長より説明を受ける一行



意見交換会

# 令和2年度 粟国村地震・津波避難訓練が行われました。

令和2年11月5日(木)の10:00~12:00にて、粟国幼小中学校と粟国村消防団合同による令和2年度 粟国村地震・津波避難訓練が実施されました。

幼児・児童・生徒・学校職員98名が大地震後の津波発生を想定し、消防団員の誘導のもと、東ふれあいセンターへ避難する訓練を行いました。

粟国幼小中学校からの避難時間が計測され、目標時間17分にたいし、14分で避難完了しました。これも学校職員ならびに消防団員のご協力があったからこそ結果だと思います。

また、今回は第十一管区海上保安本部の全面協力のもと、第十一管区保有のヘリコプターによる、グラウンドへのランデブーポイント 離発着訓練も併せて行われ、非常に実りある訓練となりました。

今後、定期的な避難訓練の開催を予定しておりますので、多くの村民の方のご参加をお待ちしております。



訓練開始式



地震発生！机に隠れる！



落ち着いて中庭に集合



東ふれあいセンターへ避難



「おかしもち」を忘れずに



歩道が無いので消防団員が誘導



避難訓練終了式



ヘリ離発着訓練



訓練終了式

## 令和3年 新年会及び成人式中止のお知らせ

※新型コロナウイルス感染拡大防止ため、令和3年の新年会は中止とさせていただきます。

※成人式について対象者の方全員がコロナの影響もあって諸事情によりお越しいただくことが出来ないとのことでしたので、中止とさせていただきます。代わりに、社会の一員として晴れやかなスタートをきる新成人の皆さんを祝福し、その前途を激励するため、粗品をお送りいたします。



### 自衛官募集相談員

#### 委嘱式

コロナの影響で延期されていた、自衛官募集相談員委嘱式が令和2年11月4日に行われました。

相談員：新城司さん。期間は、令和2年4月1日から令和4年3月31日までとなります。



### 『司法書士による離島出張無料相談会の開催』

土地の相続・売買・贈与等の登記に関すること、遺言書に関すること、借金問題、隣地とのトラブル、裁判手続、成年後見に関することなどについて、司法書士が無料で相談をお受けします。相談内容についての秘密は固く守られますので安心して相談してください。

日 時：令和2年12月12日（土曜日）

午後1時から午後6時まで

場 所：粟国村東ふれあいセンター

相談方法：会場での面談（無料）

※ご相談については、事前にお問い合わせ先までにご予約をお願いします。ご予約の際は、粟国村での相談会の件とお申し付け下さい。

※当日、悪天候等により島への運航便が欠航となった際は、当相談会も中止となる場合があります。

#### 【本件についてのお問合せ先】

沖縄県司法書士青年の会（担当：照屋）

携帯：090-5789-0992

## 村長日程表

### R2年11月

- 11日（水） 医療機関（診療所、老人ホームあぐに）へのマスク・消毒液寄贈式
- 12日（木） 来訪）沖縄総合事務局長
- 16日（月） 出張）第192回沖縄県町村会「定期総会」
- 19日（木） 出張）新たな過疎対策法「過疎地域の持続的発展の支援に関する特別措置法〈仮称〉」に関する要望運動（関連衆参議員を訪問）
- 20日（金） 出張）新過疎法制定実現総決起大会・令和2年度全国過疎地域自立促進連盟

- 「定期総会」（第51回）（東京・メルパルクホール）
- 26日（木） 出張）令和2年度沖縄県離島航空路線確保維持協議会
- 30日（月） 来訪）沖縄気象台長

### R2年12月

- 8日～ 議会
- 14日（金） 出張）令和2年度第2回南部広域行政組合「理事会」
- 18日（金） トウイマリ行事

※事情により変更等がございますので、予めご了承ください。



# これからは手放せない! マイナンバーカード

おもて面にあなたの  
顔写真入り!  
「身分証明書」  
として使えるよ!



< おもて面 >



< うら面 >

うら面のICチップに  
あなた本人である  
ことを証明する、  
「電子証明書」  
が入っているよ!



マイナンバーPRキャラクター  
マイナちゃん

## くらしを便利に! マイナンバーカード!



**身分証明書**  
になる!  
ライブ会場の入場、  
携帯の契約、会員登録  
などに使える!



各種証明書をコンビニ  
で取得できる!  
全国のコンビニで、住民票の  
写しや課税証明書などが取得  
できる!  
※市区町村によってサービス内容が異なります。  
※毎日6:30~23:00までとなります。



**ポイントで** 2020年度  
実施予定!  
**買い物ができる!**  
地域の商店やオンラインで  
お買い物に使える!



**健康保険証**  
として使える!  
2021年3月(予定)からスタート!  
ピッとかざすだけでOK!  
とっても便利に!

### スマホ・パソコンでラクラク!

- ・オンラインで確定申告ができる。
- ・子育てをはじめとする行政手続きができる。
- ・健診結果や医療費が確認できる(予定)。



## マイナンバーについてのお問合せ

マイナンバー総合フリーダイヤル

**0120-95-0178**

マイナンバー

平日 9時30分~20時00分  
土日祝 9時30分~17時30分 (年末年始を除く)

紛失・盗難によるマイナンバーカードの  
一時利用停止については24時間365日受付

マイナンバーカードの  
申請方法は [こちら](#)

■一部のIP電話等で上記ダイヤルに繋がらない場合

通知カード、マイナンバーカード  
050-3818-1250 050-3816-9405

■英語、中国語、韓国語、スペイン語、ポルトガル語対応のフリーダイヤル  
This telephone number is toll-free corresponding to English, Chinese, Korean, Spanish and Portuguese.

マイナンバー制度について  
Inquiries about My Number System  
0120-0178-26

通知カード、マイナンバーカード  
Inquiries about Notification Card and My Number Card  
0120-0178-27



<https://www.kojinbango-card.go.jp/kofushinse/>



栗国村内主要工事情報

**工事名**：栗国水道施設土木工事  
**工事期間**：令和3年 8月27日から  
**発注者**：有限会社 幸地建設課  
**工事内容**：沖繩県企業局 幸地建設課 離島整備班  
 送水管の調整工事

**工事名**：令和2年度(令和元年度繰越)栗国村配水管布設工事  
**工事期間**：令和2年 7月7日から  
**発注者**：令和3年 2月10日まで  
**注金額**：7,000円  
**注者**：株式会社 丸内 経済課  
**工事内容**：栗国村役場 配水管の布設工事

**工事名**：照喜名原地区整備工事(令和元年度)  
**工事期間**：令和3年 10月1日から  
**注金額**：令和3年 1月29日まで  
**注者**：株式会社 栗国村  
**工事内容**：丸内 経済課  
 栗国村役場の整備

**工事名**：栗国港岸壁(-4.5m)工事(R2-2)  
**工事期間**：令和2年 7月13日から  
**注者**：令和3年 1月29日まで  
**注者**：極東建設株式会社  
**工事内容**：河川港灣工事 岸壁(新産業ハブ)をつくる工事

**工事名**：栗国港屋根付き荷さばき施設新築工事(R2)  
**工事期間**：令和2年 10月9日から  
**注者**：令和3年 3月7日まで  
**注者**：有限会社 金城建設  
**工事内容**：荷さばき施設建設

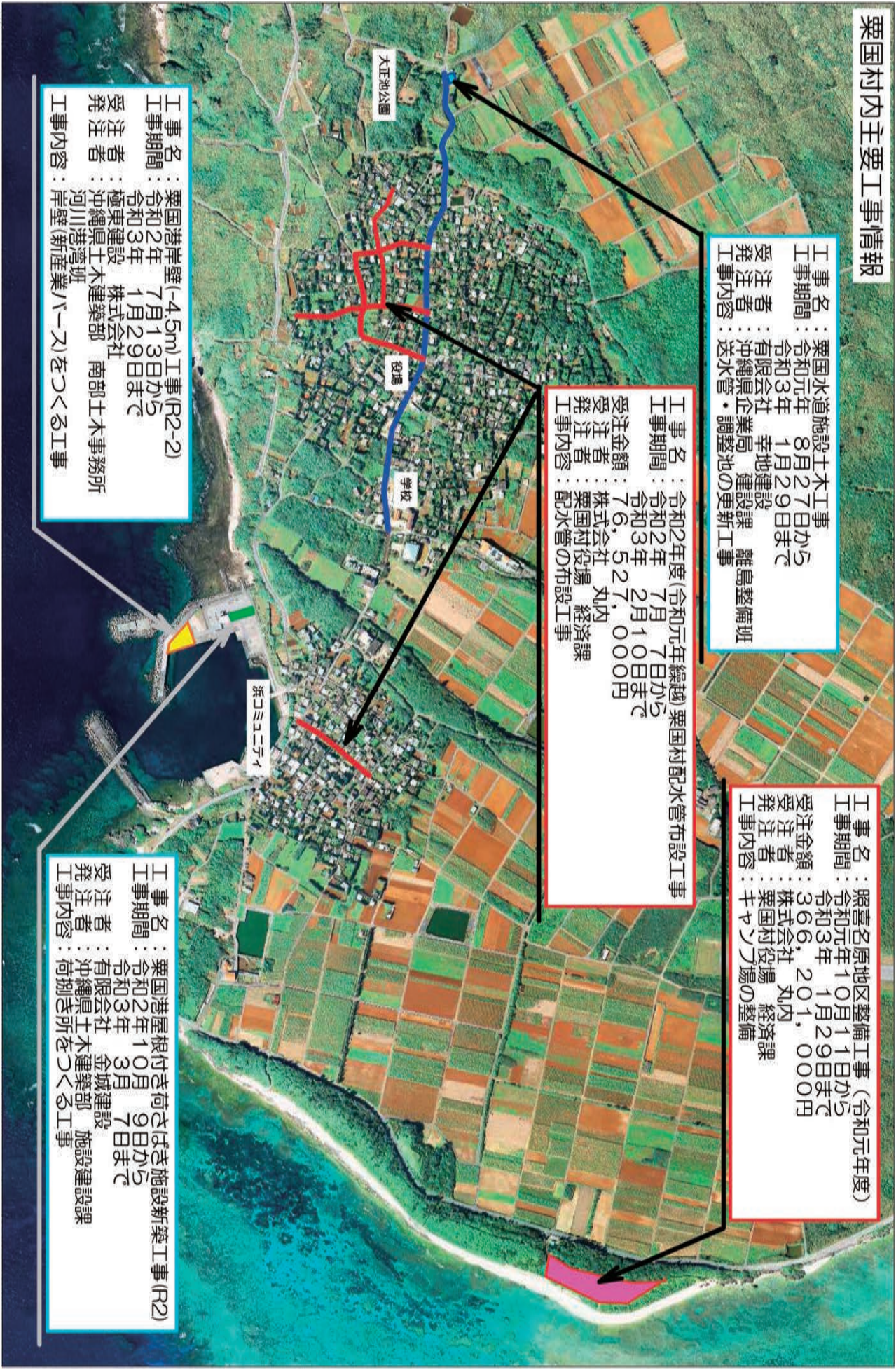



## 第1回 パークゴルフ大会

11月8日(日) 栗国島パークゴルフ場にて「第1回 栗国村わくわく・どきどきパークゴルフ大会」が開催されました。当日は小雨の中、中学生を含む94人の方がプレーし、大会終了後には抽選会も実施され、大会は大いに盛り上がりました。

ご参加いただき有難うございました。

男子優勝：砂川 芳彦【スコア53】
女子優勝：与那城 公美【スコア61】



国が支える 安心が大きくなる

# 担い手積立年金

【愛称】

## 農業者年金

3つの要件を満たせばどなたでも加入できます！

### ◆加入資格

- 60歳未満
- 国民年金第1号被保険者
- 年間60日以上農業従事



税制面の優遇措置や終身年金で80歳までの保障付きなど様々なメリットがあります。お気軽にご相談ください。

## 民生課 だより

# 新型コロナウイルス等感染症予防対策向け 医療用陰圧式テントの購入

栗国診療所内の新型コロナウイルス感染症予防対策事業として、国の新型コロナウイルス感染症対応地方創生臨時交付金を活用して医療用陰圧式エアータントを購入しました。

この医療用陰圧テントは機械で空気を送り込み5分程度で組み立てることができます。また、空調コントロールシステムにより室内の気圧を外部より低く調整することで、室内の汚染された空気が室外へ漏れることを防止するとともに室内の空気清浄も行うことができることから、村内で新型コロナウイルスの感染者が発生した際に対応する医療従事者や診療所内で診察を行う村民への感染予防が期待できます。

去る10月20日に栗国診療所駐車場でテントの製造会社の担当者を招き、役場職員及び栗国診療所職員を対象にテントの組み立て方等の説明会を実施しました。





## 船舶課からのお知らせ

日頃より、「ニューフェリーあぐに」をご利用いただき有り難うございます。

新型コロナ予防対策のため、フェリー内にて毛布、プラケットの貸し出しを控えておりますが、当分の間、継続して貸し出しを控えてさせていただきます。



船内において、寒いと感じる場合は、お気軽に船員へお声がけください。



空調の調整を行います。

併せて、フェリーご乗船の際は、マスクの着用、アルコール消毒等お願いいたします。ご不便をおかけしますが、ご理解、ご協力をお願いいたします。

現在、粟国港内にて、沖縄県（事業主体）により荷捌き施設の整備を行っています。

工事期間中、貨物の受取、乗船される場合等皆様にはご不便をおかけしますが、ご理解ご協力をお願いいたします。

## 住民健診・がん検診の結果説明会・歯科検診のお知らせ

日時 令和2年12月17日（木）  
午後2時～午後5時  
令和2年12月18日（金）  
午前9時～午前11時

場所 離島振興総合センター

内容 結果を結果説明会の場所で手渡しでお返しし生活改善指導を実施することで、生活習慣病の発症予防を目的としています。

健診結果は、結果説明会にてお返しします。

三宅医師（17日のみ）、栄養士、保健師が個別相談を行います。

また同じ会場で、歯科医師による歯科検診、歯科衛生士による歯みがき指導も行いますので受診をお願いします。

多くのみなさまのご来場をお待ちしています。

## 村長 だより 第3号

コロナ禍がなかなか収束をみせない昨今ですが、村民の皆様におかれましては、ますますご清栄こととお慶び申し上げます。

さて、今回は私が職員にお願いしていることをお伝えしたいと思います。それは、村民の皆様に対する基本姿勢であります。実際に全職員に送りましたメールを掲載します。

件名 仁義礼智信守について

おはようございます。日々の業務お疲れ様です。

先の朝会にて私が述べた件名について、参加できなかった方のために再度ご説明と補足をします。

五徳（五常とも言います）とは本来儒教の教えですが、村民のために次のように私なりに定義しました。

仁＝村民を愛すること

義＝村民のためにやるべきことをすること

礼＝村民に仁を体現し、非礼の無いようにすること

智＝村民のために知恵を絞ること

信＝村民に信頼されること

守＝村民を守ること

仁から信までを五徳と呼び、それに独自に守を加えて六徳（造語）としました。

私は、一日を振り返るとき、六徳について自問自答する習慣をつけているところです。

六徳にこだわる必要はありません。皆様も、何か村民のために自分を律する習慣を身につけたらいかがでしょうか。（以上メール原文のとおり）

私たち役場職員は仕事に忙殺されるとき、ややもすれば基本姿勢を忘れがちになります。各自が自分を戒めるための規律をもつべきです。私は、私自身の規律を仁義礼智信守に求めました。

村民の皆様、今後とも私たち役場職員は、村民のために汗を流す所存です。至らないところは、ご叱責いただき、ご指導ご鞭撻くださいますようよろしくお願いいたします。



## ◆◆◆◆ 体 力 測 定 ◆◆◆◆

秋らしい季節になりました。

小中学校では、去った6月に体力測定を実施しました。実施したのは小学3年生から中学3年生です。どの学年も男女ともに、全国、沖縄県との比較では、すばやさ、持久力等がほぼ上回っている結果でした。新型コロナウイルス感染症の影響が続いている中ですが、秋はスポーツをするのに最適な季節です。子どもたちには体を動かすことに積極的になってほしいと思います。



幼稚園、保育園の子どもたちのハロウィン仮装行列は、新型コロナウイルス感染症対策の影響により、今年は園内のみで行いました。



A L T (外国語指導助手)の先生の来島日について

## お 知 ら せ

A L Tの先生の来島の日が決まりました。12月14日(月)に来島します。

今年度のA L Tの先生は、オーストラリアから来られます。新型コロナウイルス感染症対策の影響により、12月の来島と、予定よりも3ヶ月も遅い来島になりました。

11月27日に来日し、東京での14日間の待機(専用のバスでホテルへ移動、一人一室、部屋での食事)、赴任前PCR検査を経て来島します。

新型コロナウイルス感染症の影響でまだまだ制限がある中ですが、A L Tの先生が一日も早く学校や地域に慣れるようサポートしていきたいと思ひます。

地域の皆様、どうぞよろしくお願ひします。



### マスクの寄贈

比屋根化成株式会社様より、粟国小中学校へマスクの寄贈がありました。ありがとうございました。

主催：沖縄県立図書館・沖縄科学技術大学院大学（OIST）・栗国村教育委員会

# 栗国村 空とぶ図書館

絵本・紙芝居・児童書・小説・料理・子育てなど  
の本が県立図書館からやってきます！

## ■移動図書館■

日 時：2年12月12日（土）14時～19時

12月13日（日） 9時～12時

会 場：総合センター

貸出冊数：1人15冊まで 貸出期間：1月13日まで

返却場所：教育委員会（中央公民館）

## ■OIST サイエンストリップ in 栗国島■

新たな科学との出会い！ 君の未来も輝く！

①紙とペンとハサミで脳科学者になろう！ ②作ってみよう！メビウス・カライドサイク

日 程 \* 12月12日（土）～13日（日）

時 間 \* 12日（土）14時～19時（最終受付18時）

13日（日） 9時～15時（最終受付14時）

対 象 \* 村内の児童・生徒・一般の方（未就学児は保護者とご一緒下さい）

申込み方法：先着順で順次プログラムに案内します（新型コロナウイルス対策のため人数制限有）

## ■第11回栗国村読書まつり■

12月12日（土） 15時～

16時～17時

読書標語表彰

講 話（絵本と旅と心）

12月13日（日） 10時～11時

読み聞かせ会



講師：永本 三知 氏（沖縄にある小さな出版社「絵本スタジオアコークロー」代表）

必ず“マスク着用”です！



# 宝くじ公式サイトで宝くじを 購入できるようになりました!

お得な特典、便利なサービスいろいろ!  
宝くじ公式サイト会員登録ステップ

宝くじ  
公式サイトは  
こちらから

## STEP1 「宝くじ公式サイト」を検索!メールアドレスの登録(仮登録)

「宝くじ公式サイト」を検索して、  
宝くじ公式サイトの新規会員登録ページで  
メールアドレスを登録(仮登録)します。



クリック!



## STEP2 会員情報の入力(会員登録)

入力いただいた  
メールアドレス宛に、  
メールが届きます。



メールに記載  
されている  
会員登録用の  
URLをクリック  
します。



画面に従って、  
氏名や生年月日  
等の情報を入  
力いただくと  
新規会員登録が  
完了します。



宝くじ売り場でポイントをためる/つかうための手続きは以上で完了です。

宝くじ公式サイトでのネット購入をご利用の方は、引き続き次のSTEP3の手続きをお願いします。

## STEP3 決済情報の入力

ネット購入をご利用される方は、宝くじを購入するための「クレジットカード情報」  
および当せん金のお受け取りに利用する「口座情報」をご登録ください。

以上で、カンタン・便利な宝くじの「ネット購入」がご利用いただけるようになります!

クレジットカード情報のご登録にあたり、下記の2点をご確認ください。

- ① 宝くじ公式サイトで利用可能なクレジットカード発行会社か
- ② 本人認証サービス(3Dセキュア)を有効化しているか

クレジットカード発行会社の確認方法、本人認証サービス(3Dセキュア)について  
詳しくは [https://www.takarakuji-official.jp/special/creditcard\\_guide/](https://www.takarakuji-official.jp/special/creditcard_guide/) をご確認ください。

本件に関する  
お問い合わせ先

宝くじコールセンター

TEL 0570-01-1192 (ナビダイヤル 有料) TEL 011-330-0777 (有料)

受付時間 10:30~18:30 (土・日・祝日、年末年始を除く)

※電話番号を十分ご確認の上、おかけ間違いのないようお願いいたします。



# 栗 国 診 療 所

医師 三宅孝充



## 人生の最期について、ちょっと考えてみて下さい

「身体が不自由になっても、少しでも長く生き永らえたいですか」「人生の最期において、最も大切にしたいことはなんですか」「延命治療を希望しますか」

このようなことを、考えたことはありますか。あるいは、家族と話し合ったことはありますか。家族に尋ねてみて、その人がなんと答えるか、想像できますか。

## 医療は寿命を伸ばす可能性はあっても、人を幸せにするとは限らない

医療技術が進歩し、様々な方法で寿命を延ばす可能性が増えた反面、あらゆる治療が施され、最期まで病院に横たわり、いくつもの管がつながり、本当にこれで良かったのだろうか、という最期を迎える方がいるように思います。

人工呼吸や心臓マッサージといった延命治療は、強い苦痛を伴います。経管栄養は、余命を長くできる可能性はありますが、その分合併症も増えます。歳を重ねるほど、あらゆる「治療」には副作用がつきまとい、期待される延命効果を発揮できないこともあります。

## 命の危険が迫ったとき、ほとんどの人が自分の希望を言えなくなる

人生の最終段階において、7割の人が、治療やケアの希望について意思表示できなくなると言われています。私たちは、自分ではこうして欲しいという、なんとなくの希望を持っていても、いざという時にそれが書面で残っていない、家族も知らない、ということが少なくありません。このような時、人生の最終段階で、家族はどうしていいか迷い、私たち医療者も、何が本人にとって最善か悩むことがあります。

## 人生の最期に備えて話し合うことを「人生会議」と言います

これから予想される出来事（食べれなくなる、心臓が突然止まるなど）に対して、どうしたいか、どうして欲しいかを本人が意思表示し、それを家族や医療者と共有するプロセス（過程）のことを、「人生会議」と言います。そのような対話を重ねておくことで、いざという時、本人に代わって家族やケアする人が、本人の意思を尊重して治療を選択することができます。

## 人生会議で決めることは「治療」だけじゃない

「ケア」という言葉があります。ケアは、「治療」という医療的なものだけでなく、どこで誰が世話をするかといった社会的なこと、不安や悩みに対する対話といった精神的なことも含みます。その人が、最期をその人らしく迎えるためには、治療だけでは不十分。むしろ、治療の果たす役割は些細なもので、家族や地域の支えが大きな意味を持ちます。

## 人生会議は、診療所の中だけではありません

家族団らんの場で、何気なく家族と話している時でも構いません、人生の最終段階を想像しながら、「もし…だったらどうしたい?」と尋ねてみて下さい。その時、「なぜそう思うのか」と理由まで踏み込んで聞くといいでしょう。このような対話を重ねることは、家族の絆を深めることにもつながります。

診療所では、人生会議について興味がある、という方の面談を歓迎します。希望のある方はぜひお声かけ下さい。高齢で複数の病気をお持ちの方は、私たちから提案することもあります。

## ～「あさがお会」(旧断酒会) 活動報告～

11月14日、内嶺保さんのご支援のもと、あさがお会と診療所、ボランティアのメンバーで、たまねぎ、にんじん、じゃがいもを植えてきました。来年の収穫とカレー作りが楽しみです。





# 栗国駐在所だより

## 不法就労・不法滞在防止のためのお願い

我が国には、依然として多数の不法滞在者が存在し、そのほとんどが不法就労活動により生計を立てているとみられています。

このような不法滞在者は、在留資格を得るために偽装結婚などの更なる不法行為を重ねたりするとともに、これらの不法行為の仲介に犯罪組織が介入するなど、国内の治安を悪化させる要因となっています。

また、雇用者が、外国人留学生、不法滞在者と知り、劣悪な労働条件のなか、安い賃金で、不当に働かせることは、その就労者が不利になったり、正規の労働者の雇用機会を失うなど、正常な雇用関係が成り立たないなどとデメリットが発生します。

### ● 不法滞在とは

不法滞在とは、**不法残留（オーバーステイ）**や**不法在留（密入国など不法な入国による滞在）**のように、正規の手続きを経ないで日本に滞在することをいい、これら違法な状態で滞在する外国人を「**不法滞在者**」と呼んでいます。

### ● 不法就労とは

#### 1 不法滞在者が働くケース

(例) 密入国者やオーバーステイした者（滞在期間を超えた者）が働くこと。

#### 2 働く許可を受けていないのに働くケース

(例) 観光などの目的で入国した人・留学生が許可を受けずにアルバイトなどで働くこと。

#### 3 認められた範囲を超えて働くケース

(例) 調理師として働くことが認められた人が、工場の作業員として働くこと。

(※上記2,3については、「**資格外活動**」となる違法行為になります)

## 特別養護老人ホームあぐに 介護職員の求人について

沖縄県島尻郡栗国村字東1796番地

介護老人福祉施設 入所者 25人

雇用形態：正職員、非正規職員

採用人数：3人

必要な経験等：不問（経験者優遇）

必要な免許資格：不問（介護資格取得者優遇）

年齢：不問

勤務形態：シフト制 週休2日

給与：当法人の給与規定に準ずる

加入保険：雇用、労災、健康、厚生、退職金制度（正職員）

仕事内容：利用者の生活支援 食事介助 排泄介助 入浴介助 レクリエーション等々

※ 介護に興味のある方、やる気のある方の応募をお待ち申し上げます。

求人担当者 新垣 宮里 TEL 098-988-2082 FAX 098-988-2083





# 月刊ちおどんどん

Vol.21

地域おこし協力隊が『今月の活動ニュース』と心ときめく日々の出来事をご紹介します!!

## Topic 1 いつも元気な子ども達と一緒に「あおぞら」で活動中!

冷たい北風に負けず、毎日学校終わりに元気いっぱいに来る子どもたちと一緒に過ごしています。粟国村【子供の居場所】の名前は、子ども達と一緒に決



めて【あおぞら】と呼んでいます。由来は「晴れて青く見える空を見ると、みんなと遊びたくなる。みんなに会いたくなる。」という子ども達の気持ちがかもった名前です。みんなと一緒に居られる空間（安心・安全）をめざして、みんなで作り上げていっています。(和田)



\*\*\*\*\*

## Topic 2 加工所特産品セットのインターネット販売を始めました!

粟国村農漁村生活研究会加工部のインターネット販売サイト『あぐにじま特産品ONLINESHOP』を作りました。「今まで購入できなかった粟国島の商品が手軽に買えるようになって嬉しい」「粟国島に行ってみたいと思いました」と購入された方々にご好評をいただいています。お歳暮の熨斗を付けることもできますので、粟国島にゆかりのある方々への贈り物としても活用してもらえたら嬉しいです♪(金村)



\*\*\*\*\*

## Topic 3 南城市「みやぎ農園」で有機農法研修に参加しました!

南城市にある『みやぎ農園』は30年以上続く養鶏農家。近年はEM菌で発酵させた鶏ふんを使った循環型有機農法を行っています。今回は自家配合の有機飼料を与えて育てた鶏のフンをEM菌で発酵させて作った「EM平飼い発酵鶏ふん」を独自の技術で効果的に施す方法を教えていただきました。いんげんの栽培に使う肥料は元肥のみ。農薬も化学肥料も使いません。植えつけ用に畝立てした土の表層に鶏糞とぼかし肥料、EM活性液を散布し穴なしマルチで覆ったら、2週間置いて発酵させます。微生物と堆肥の力で丁寧に作物を育てていく農法を実践して行きたいと思います。(樺山)



## 隊員たちの日々是好日



観光・福祉関係担当  
和田正司

朝早く起きることは得

だと思っ日々です!先日、朝から住民健診のお手伝いで活動していました。その時に久しぶりに「日の出」を見ることができました。真ん丸な太陽をみて幸せな気分になり、清々しい1日の始まりを迎えることができましたよ。(和田)



観光振興担当  
金村千沙

与那国島の方が講師を務

めるクバの葉を使用した草編みのワークショップ(2回目)に参加して来ました。講師の方から「だんだん(コツ)覚えてきている」と言われて嬉しかったです♪来年に向けて、村内でワークショップができるように計画していきます。(金村)



農業振興担当  
樺山智秋

ローゼルの花が満開になり実がふくらんだら収穫時。ガクを煮込んで甘酸っぱいジャムにしたり乾燥させて加工用のお茶を作りました。美白や二日酔いの改善にも良いそうです。

# 12月 粟国村行事カレンダー・フェリー粟国運航予定

日程・日時変更の際は村内放送でお知らせします。

日/旧暦/曜日	運航予定		行事予定	日/旧暦/曜日	運航予定		行事予定
	泊発	粟国発			泊発	粟国発	
1 10/17 火	9:55	14:10	足腰教室 離島振興総合センター 午後1時30分～	16 11/2 水	9:55	14:10	乳幼児予防接種 粟国診療所 午後4時～
2 10/18 水	9:55	14:10	乳幼児予防接種 粟国診療所 午後4時～	17 11/3 木	9:55	14:10	住民健診・がん検診結果説明会 離島振興総合センター 午後2時～
3 10/19 木	9:55	14:10	健康相談 保健師室 午前9時30分～午前11時	18 11/4 金	9:55	14:10	住民健診・がん検診結果説明会 離島振興総合センター 午前9時～
4 10/20 金	9:55	14:10		19 11/5 土	9:55	14:10	
5 10/21 土	9:55	14:10		20 11/6 日	9:55	14:10	
6 10/22 日	9:55	14:10		21 11/7 月	9:55	14:10	
7 10/23 月	9:55	14:10		22 11/8 火	9:55	14:10	足腰教室 離島振興総合センター 午後1時30分～
8 10/24 火	9:55	14:10	足腰教室 離島振興総合センター 午後1時30分～	23 11/9 水	9:55	14:10	
9 10/25 水	9:55	14:10	乳幼児予防接種 粟国診療所 午後4時～	24 11/10 木	9:55	14:10	健康相談 保健師室 午前9時30分～午前11時
10 10/26 木	9:55	14:10	健康相談 保健師室 午前9時30分～午前11時	25 11/11 金	9:55	14:10	
11 10/27 金	9:55	14:10		26 11/12 土	9:55	14:10	
12 10/28 土	9:55	14:10		27 11/13 日	9:55	14:10	
13 10/29 日	9:55	14:10		28 11/14 月	9:55	14:10	・官公庁御用納め
14 10/30 月	9:55	14:10	足腰教室 離島振興総合センター 午後1時30分～	29 11/15 火	9:55	14:10	
15 11/1 火	9:55	14:10		30 11/16 水	9:55	14:10	
				31 11/17 木	9:55	14:10	

## 村運営バス・デマンド型乗合タクシー

- ・アニー号 (コミュニティバス)  
港の発着時刻に合わせて停留所を定期的に運行します。
  - ・りかりか号 (デマンド型乗合タクシー)  
予約して乗り合って目的地へ送迎します。
- 利用時間 8:30～17:30  
受付時間 8:30～17:00  
電話 080-9852-7362
- 利用したい時間の30分前までご連絡下さい。  
上記以外の時間帯やバス・タクシーに関するお問い合わせ  
電話 098-988-2016



## 船舶へのお問い合わせ

- ・粟国村船舶課 (7:30～17:15)  
☎ 098-988-2495
  - ・那覇船舶事務所 (8:00～17:00)  
☎ 098-862-5553
- \*船内持込手荷物は、お一人様10kg未満に限らせていただきます。その他のものはコンテナに預けて下さい。



## 消費生活相談窓口

- ・粟国村民生課 ☎ 098-988-2017
- ・消費者ホットライン ☎ 0570-064-370

## ヘリタクシー乗り合いのお問い合わせ

- ・ヘリタクシー乗り合い利用受付は前日から役場総務課までご連絡ください。
- 電話 098-988-2016
- 1フライト  
那覇⇄粟国  
22,000円  
(5名 350kg 以内)
- ・土・日・祝日や貸切りの連絡はエクスセル航空へご連絡ください。
- 電話 098-857-7563

## 粟国村携帯通信活用情報システム

- 船舶情報 ●防災情報 ●役場からのお知らせ
- お魚情報 ●航空情報 ●観光情報
- 特売情報が届くようになります。QRコードを読み取ってご登録下さい。



## 納税について

※納め忘れのないよう、よろしくお願ひします。  
※納付期限を過ぎた納付書は金融機関でお取扱いできませんのでご注意ください。

- 固定資産税 第3期 (納付期限) **12月25日(金)**
- 国民健康保険税 第6期 (納付期限) **12月25日(金)**
- 後期高齢者医療保険料 第6期 (普通徴収) **12月25日(金)**

\*粟国村役場では、税金や各種料金は納付忘れが気にならない郵便局の口座引き落としをすすめています。次の税金や各種利用料がゆうちょの口座から引落が可能です。

- ①固定資産税 ②軽自動車税
- ③住民税 (担当:総務課 ☎988-2016)
- ④国民健康保険税 ⑤後期高齢者医療保険料 (担当:民生課 ☎988-2017)
- ⑥上下水道料 ⑦村営住宅使用料 (担当:経済課 ☎988-2258)

通帳と届出印、納税通知書や支払い済みの領収書をお持ちの上、郵便局で申し込み手続きをお済ませ下さい。  
不明な点は、それぞれの担当課にお問い合わせ下さい。  
粟国村内であれば粟国郵便局(988-2004)でも対応可能です。