



あぐに



新庁舎落成式典

3月の主な内容

- 総務課だより 2～5頁
- 民生課だより 6頁
- 教育委員会だより 7頁
- 経済課だより 11頁



■村の人口と世帯数（令和5年1月31日）

	西	浜	東	計	前月比
人口	男	93人	139人	150人	382人 13人増
	女	69人	93人	146人	308人 11人増
	計	162人	232人	296人	690人 24人増
世帯数	107世帯	150世帯	166世帯	423世帯	18世帯増

■ハブの捕獲数（令和5年1月31日時点）

令和4年度	平成29年度からの総数
134匹	224匹



◆◆◆ 栗国村役場新庁舎落成式 ◆◆◆

令和5年1月26日に新庁舎落成式が行われました。

コロナウイルス感染症拡大防止のため規模を縮小しての開催となりましたが、お越しいただいた皆さま、ご協力いただいた皆さまに感謝申し上げます。

利便性、行政サービス、防災拠点としての機能を向上させ村民の新たな拠り所となる庁舎を目指します。

栗国村役場

新庁舎落成記念 令和5年1月26日(木)



選挙管理委員会が村長を表敬訪問しました。

令和5年1月20日（金）に開催された「令和4年9月11日執行沖縄県知事選挙に係る表彰式」にて、栗国村選挙管理委員会が表彰（投票成績が特に優良※前回選挙と比較して投票率が向上した団体）され、選挙管理委員会新里弘委員長が、令和5年2月14日に、村長を表敬訪問しました。



社会福祉協議会 だより

～赤い羽根共同募金会より～

赤い羽根共同募金・歳末助け合い運動配分事業として、旧正月前に、独居高齢者の皆さん等対象者25名に、義援金を配布しました。



～ スポレク参加者募集～

毎週木曜日(祝日以外)、13時30分より、総合センターのホールでゲートボールを行っております。どなたでも参加できます。

ルールは簡単、同じチームの人が助けてくれますし、体を動かすだけでも気分がすっきりします。初めての方でも大歓迎、まずは見学に来られませんか？

ゆんたくするだけでも、気分転換になると思いますよ。

TEL 988-2045



経済課 だより



農業者年金

3つの要件を満たせばどなたでも加入できます！

- ◆加入資格
- 60歳未満
- 国民年金第1号被保険者
- 年間60日以上農業従事



税制面の優遇措置や終身年金で80歳までの保障付きなど様々なメリットがあります。お気軽にご相談ください。

入学・就職・転勤等による引越して、住所を異動される方は、
窓口での「**正確な住所の届出**」が必要です！

- 住民票の住所の異動届(転出届・転入届・転居届など)は、国民健康保険及び国民年金の資格の確認や、選挙人名簿への登録などにつながる大切な手続きです。
- 本人確認書類となる「マイナンバーカード」の「住所」等は、最新のものにする必要があります。



(おもて面)

○なお、令和5年2月6日から、「転出届」については、マイナンバーカードを使用して、マイナポータル等を通じて、提出できるようになりました。



(正当な理由がなく住民票の異動の届出をしない場合、5万円以下の過料に処されることがあります。)

◆住民票の異動届(転出届、転入届、転居届等)の手続方法

◎他の市区町村に転出・転入する場合

<オンラインでの届出>

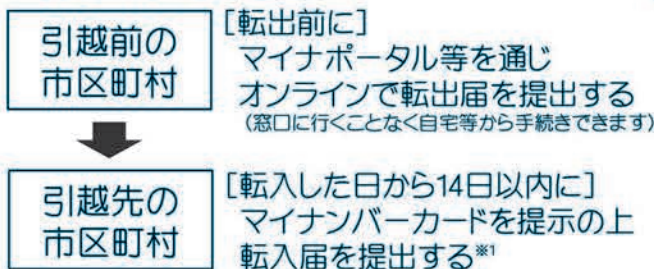

<窓口での届出>

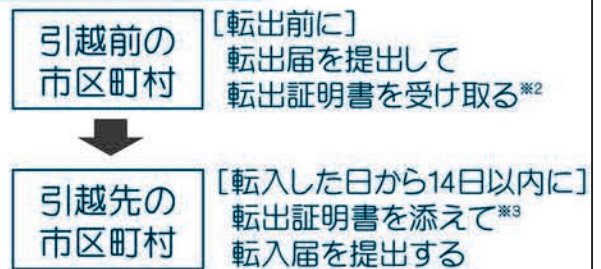

◎同一の市区町村内で転居する場合

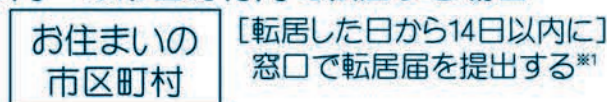

- *1 マイナポータル等を通じて、転入(転居)届の提出のために来庁予定の連絡ができます。
- *2 マイナンバーカードをお持ちの方は、転出証明書の受取りはありません。
- *3 マイナンバーカードをお持ちの方は、マイナンバーカードを提示してください。

詳しくは、お住まいの市区町村の窓口へお問い合わせください。

マイナポイント及び健康保険証利用 の申込み等のサポートを致します！

マイナポイントの申込み、マイナンバーカードの健康保険証利用の申込みについて、パソコンやスマートフォンなどの必要な端末をお持ちでない方、操作方法がよくわからない方のために、役場窓口にて以下の手続きのサポートを実施していますので、是非ご利用ください。

なお、マイナポイント第2弾は、令和5年2月末までにマイナンバーカードを申請している方であれば、申込みができます（マイナポイントの申込期限は総務省から今後発表されます）。

【サポートする手続き】

- ① マイナポイントの申込み
- ② マイナンバーカードの健康保険証利用の申込み
- ③ 公金受取口座の登録（登録する方のみ）

※一部の決済サービスは、決済サービス用のアプリや、店頭でしか申込みできないものもあり、サポートコーナーでは、マイナポイントの申込みができない場合があります。あらかじめご了承ください。

設置期間： ~令和5年3月31日（予定）

営業時間： 平日 午前9時00分～午後5時00分

※12：00～13：00は対応不可（土日祝は休業）

設置場所： 栗国村役場窓口（担当：大城）

【お持ちいただく物】

- ①マイナンバーカード
※マイナポイント第2弾は、令和5年2月末までにマイナンバーカードを申請した方が対象です。
- ②マイナンバーカードの受取時に設定した数字4桁の暗証番号（利用者証明用電子証明書暗証番号）
※暗証番号を忘れた方や、有効期間を過ぎている方などは再設定の手続きが必要です。
- ③利用するキャッシュレス決済サービスの「決済サービスID」及び「セキュリティコード」
※「決済サービスID」及び「セキュリティコード」は、事前にご確認の上、お越しく下さい。
※利用する決済サービスによっては事前登録が必要な場合があります。事前登録の上、サポートコーナーへお越しく下さい。
- ④登録する口座番号等がわかる通帳やキャッシュカード（公金受取口座を登録する方のみ）

【マイナポイントに関する注意事項】

- ・申込み前に、利用する決済サービスでチャージやお買い物をして、マイナポイントは付与されませんのでご注意ください。
- ・ポイントが付与されるタイミングや、付与されたポイントの有効期限は利用する決済サービスによって異なりますのでご注意ください。詳細は、各自ご利用する決済サービスをご確認ください。
- ・利用する決済サービスによっては、申し込み後、ポイントを受け取るために別途手続きが必要な場合があります。
- ・一度申し込んだ決済サービスを変更することはできません。利用する決済サービスは慎重に選択してください。

粟国村の国保加入の皆さま
忘れないでくださいね！

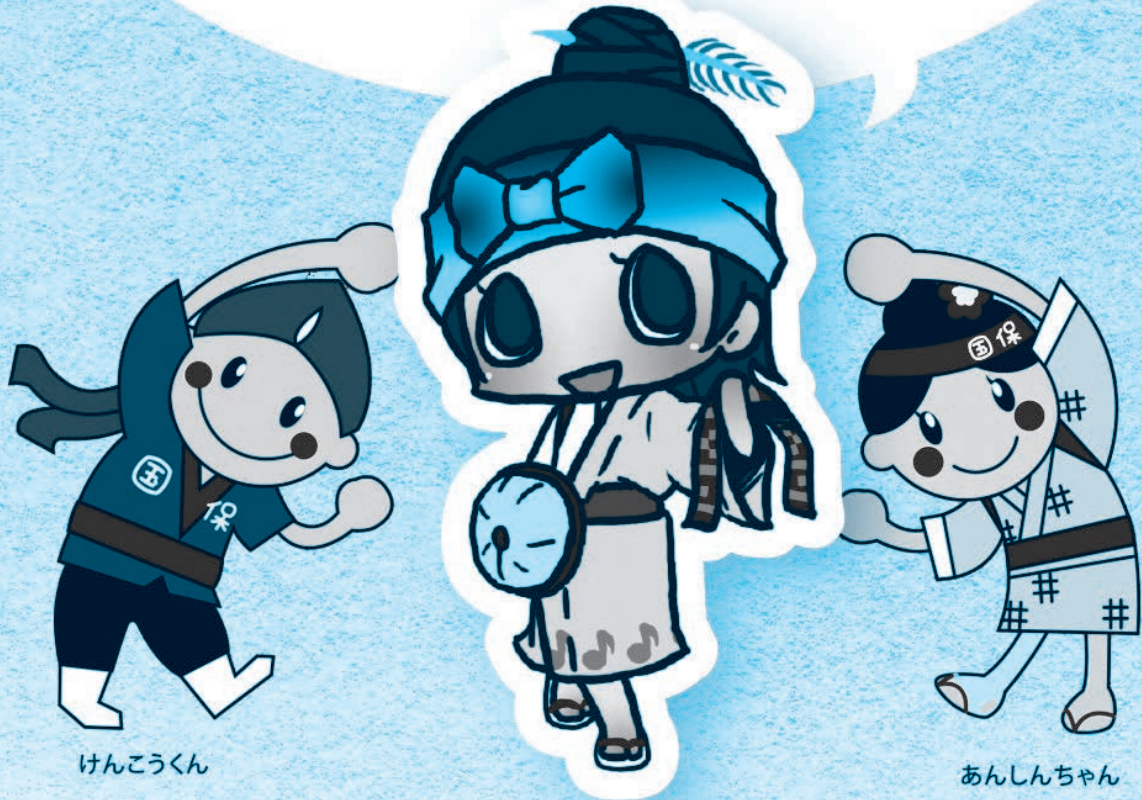

保険証の切替えは **3月31日まで！**

沖縄県・市町村・国保連合会

JA共済オリジナル親子手帳ケースの 寄贈をいただきました

JAおきなわ粟国支店の支店長が村役場を訪れ、「親子健康手帳ケース」10個の寄贈をJA共済連沖縄県本部の代理にて寄贈いただきました。親子健康手帳ケースは、こどもの誕生を祝う気持ちと安心して子育てができる環境づくりの支援を目的に毎年寄贈いただいています。贈られたケースは妊娠届出をされた妊婦の方へ親子手帳と同時に配布いたします。寄贈いただきましたJAおきなわ粟国支店支店長、ありがとうございました。



第44回 沖縄県リコーダーコンテスト金賞

令和5年1月28日(土)うるま市石川会館で開催された、「第44回 沖縄県リコーダーコンテスト」で金賞に選ばれました。そして、沖縄県代表として、3月26日(日)に開催される全国リコーダーコンテストへの出場が決定しました。

中学1年 喜瀬愛翔さん(写真左から2番目)、
小学5年 新城希帆さん(写真右から2番目)、
リコーダー部顧問 脇崎まいこ先生(写真左はし)、
副顧問 伊敷梓先生(写真右はし)、
おめでとうございます。



国家公務員採用試験のお知らせ

- 国家公務員採用総合職試験(院卒者、大卒程度試験)
インターネット申込期間 3月1日(水)～3月20日(月)
- 国家公務員採用一般職試験(大卒程度試験)
インターネット申込期間 3月1日(水)～3月20日(月)
- 国家公務員採用一般職試験(高卒者、社会人(係員級)試験)
インターネット申込期間 6月19日(月)～6月28日(水)

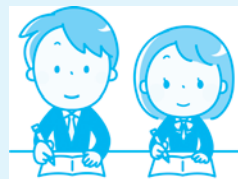

☆受験資格等の詳しい内容については、下記にお問い合わせください。

問い合わせ先：人事院沖縄事務所調査課試験担当 TEL(098)834-8400

HP「国家公務員試験採用情報NAV I」
<https://www.jinji.go.jp/saiyo/saiyo.html>



粟国駐在所だより

運転免許証の更新について

現在、粟国村では70歳未満の方の運転免許証更新は、特定任意講習が3月末まで開催出来ないため、運転免許センターでの更新をお願いします。

新年度4月より開催予定をしておりますので日程が決まりましたらお知らせします。

ご不便をおかけしますが、ご理解とご協力をお願いします。



村長だより 第30号

さんかんしおん こう そんみん みなさま 三寒四温の候 村民の皆様におかれましては、お変わりなくお過ごしのこととお喜び申し上げます。

さて、3月と言って最初に頭に浮かぶのが、卒業式です。小学6年生はいよいよ4月からは中学生、憧れていた中学の制服に袖を通した途端にバラ色の中学生生活を夢描くことでしょう。中学3年生は、いわゆる15の春、親元から離れ寮生活を送る子、親がついて行ってアパート生活を送る子、親族の家から通う子など家庭によって様々でしょうが、お子さんにとって、人生最初の関門であることには間違いありません。本島で、偶然彼らと出会ったら温かく声をかけたいと思っています。しかしながら、実体験から申しますと、若い子は服装や容姿の変貌でほとんどこちらからは気づかないのが実情です。是非、高校生の皆さんから島の人に声掛けしてくれたらと思っています。

また、離任される先生方、お疲れさまです。未来の栗国村を築き上げる若者たちに学問のイロハは無論のこと、学問の大事さを説いて下さりありがとうございました。新しい赴任先でのご活躍を村民一同心より祈念いたします。

他にも、冬の島の風物詩であるサトウキビの刈り取りや製糖工場の稼働も3月までです。畑で作業なさる際は、ハブにもご注意ください、くれぐれも怪我などなされないようお気を付けください。また、大勢の季節工の皆さんともお別れです。来季、また島でお会いしましょう。

別れがあれば出会いもあります。4月には、各職場での素敵な出会いに期待したいものです。

まだまだ、コロナ、インフルエンザ、風邪が流行っています。皆様、くれぐれもご自愛ください。

村長日程表

R5年3月

7日(火) 令和5年3月定例会

※事情により変更等がございますので、予めご了承ください。

栗国村携帯通信活用情報システム

- 船舶情報 ●防災情報 ●役場からのお知らせ
- お魚情報 ●航空情報 ●観光情報
- 特売情報が届くようになります。QRコードを読み取ってご登録下さい。



納税について

※納め忘れのないよう、よろしくお願ひします。
※納付期限を過ぎた納付書は金融機関でお取扱いできませんのでご注意ください。

後期高齢者医療保険料 第9期(普通徴収) 3月31日(金)

※栗国村役場では、税金や各種料金は納付忘れが気にならない郵便局の口座引き落としをおすすめしています。次の税金や各種利用料がゆうちょの口座から引落が可能です。

- ①固定資産税 ②軽自動車税
- ③住民税 (担当: 総務課 ☎988-2016)
- ④国民健康保険税 ⑤後期高齢者医療保険料 (担当: 民生課 ☎988-2017)
- ⑥上下水道料 ⑦村営住宅使用料 (担当: 経済課 ☎988-2258)

通帳と届出印、納税通知書や支払い済みの領収書をお持ちの上、郵便局で申し込み手続きをお済ませ下さい。不明な点は、それぞれの担当課にお問い合わせ下さい。栗国村内であれば栗国郵便局(988-2004)でも対応可能です。

栗国診療所

医師 新村真人



こどもの事故と対策

栗国島のみなさま、こんにちは。今月は先月に引き続きこどもたちの話題です。『事故とその予防』について一緒に考えていけたらと思います。

予防接種や診察でこどもたちと接すると、みなさん可愛くて私たち医療者側もとても癒やされます。しかし同時に、診察室で走り回って転んだり、尖ったものにぶつかったりしないかドキドキしながら注意して見えています。お家や学校ではなおさら、心配になる場面、心をすり減らす場面は多くあるかと思えます。日本では1年間に転落や転倒/誤嚥や窒息/熱傷/切り傷/溺水/交通事故などによって、命を落とってしまうこどもたちが年間600人ほどもいます。このような悲しいことが起きてしまわないよう、私たちおとなが予防について知っておくことがとても大切です。

【成長や発達段階に応じた予防策をとる】

こどもたちは日々成長しており、今まではハイハイ歩きしか出来なかった子が立ち上がったたり、周囲の物に興味を持ち触ったり口に入れるようになったりと、常に変化があります。成長はとても嬉しい反面で、同時に思わぬリスクが舞い込んでくることもあるため、発達に応じた予防策が必要です。

年齢と特徴	事故の種類	予防と対策
0～3-4ヶ月 ・寝返りできない ・手を上手く使えない	・ビニール袋での窒息 ・うつぶせ寝での窒息 ・ベビーカーからの転落	ふわふわの敷布団、重たい掛け布団は使わない。自分で寝返り出来るまではうつ伏せで放置しない。
4～7ヶ月 ・寝返りで移動できる ・持っているものを口にする	・ソファやベッドからの転落 ・小さなものを誤嚥 ・抱っこひもからの転落	ベビーベッドを使用する。ソファなどの転落リスクある場所で放置しない。周囲に3cm程度の小さなものを置かない。
7-8ヶ月～1歳 ・ハイハイ～つかまり立ち ・興味津々で何でも触る	・階段や段差からの転落 ・タバコやおもちゃの誤嚥 ・浴槽での溺水 ・鋭利なものでの手の怪我	階段に柵を設ける。テーブルに灰皿などを放置しない。保護者洗髪中は浴槽から出す。浴槽に水を張ったままにしない。
1～2歳 ・歩き回り行動範囲が広がる ・自我が芽生えていうことを聞かなくなる	・走って転倒 ・道路に飛び出す ・テーブルのコーヒーやラーメンをこぼして熱傷	ジュース缶に薬やタバコを入れない。硬貨や化粧品も誤嚥するので片付ける。道路に飛び出さないことなど、繰り返しの言い聞かせが必要。
3～5-6歳 ・親を離れて遊ぶ時間が増える ・いたずらをする	・交通事故 ・川や海での溺水 ・刃物や火遊びでの怪我ややけど	最も予測が難しい年齢であり、普段から繰り返し、悪ふざけや危険な道具の使用についての注意をおこなう必要がある。

上記はほんの一例です。非常にわかりやすい資料をインターネット上無料で見ることが出来ます。パンフレット送付も可能です。ぜひ『子どもの事故予防』で検索してみてください。[日本小児科学会・消費者庁でそれぞれ閲覧できます。]

また新しく年度が変わります。引き続き、栗国島のおとなもこどもも関わらず、みなさんの健康や安全のために頑張りたいと思います。なんでもご相談ください。これからもよろしくお願いたします。

“お取り寄せ不可！？宝メシグランプリ2023”のグランプリ受賞について

去る令和5年1月9日にNHKで放送されたテレビ番組“お取り寄せ不可！？宝メシグランプリ2023”で沖縄県粟国島から代表で出演した安谷屋英子さんの「タンナー（ソテツ）ジュージー」が今年の日本一となるグランプリを受賞し、高良村長に受賞報告のため来庁しました。

同番組は、全国各地の知られざる極上の味「宝メシ」を紹介する番組で、全国7か所の地域からの参加がありました。審査基準となる、「味」「知恵」「物語」「衝撃」の4つの項目でタンナージュージーが最も高い得点を獲得しグランプリの受賞となりました。

安谷屋さんは「今回のテレビ番組出演にあたり、多くの方にご協力をいただきました。先人の知恵がグランプリに選ばれてとても嬉しいです」と述べていました。

受賞したトロフィーは、粟国村役場庁舎1階の「あぐにひろば」で展示していますので、是非、ご覧ください。



〈前列左から2番目、安谷屋 英子 様〉



〈宝メシグランプリ2023トロフィー〉

令和5年度 村民税・県民税兼国民健康保険税の申告について

日頃より、村税の納税にご協力いただきありがとうございます。

さて、令和5年度の村県民税の申告書を送付しましたので令和4年1月1日から令和4年12月31日までの1年間の収入等について申告書を提出して下さい。この申告書は村県民税および国民健康保険税の課税の基礎資料になりますので、収入のない方でも期限内に申告して下さい。申告がありませんと所得証明書等の発行ができなかったり、国民健康保険税の軽減措置、国民年金保険料の免除申請および各種手当が受給できなくなるなどの不利益をこうむる場合があります。

※申告の対象になるのは、令和5年1月1日現在で粟国村に住んでいた方です。

提出先 総務課 3月15日

沖縄県地図情報システム - 県管理空港周辺の制限表面

沖縄県が管理する空港の周辺では、航空の安全を確保するため、一定の空域を障害物がない状態にしておく必要があり、高さ制限（進入表面・転移表面・水平表面）を設けています。

航空の安全確保を図っていくため、みなさまのご理解とご協力をお願いいたします。



粟国空港からの お知らせ

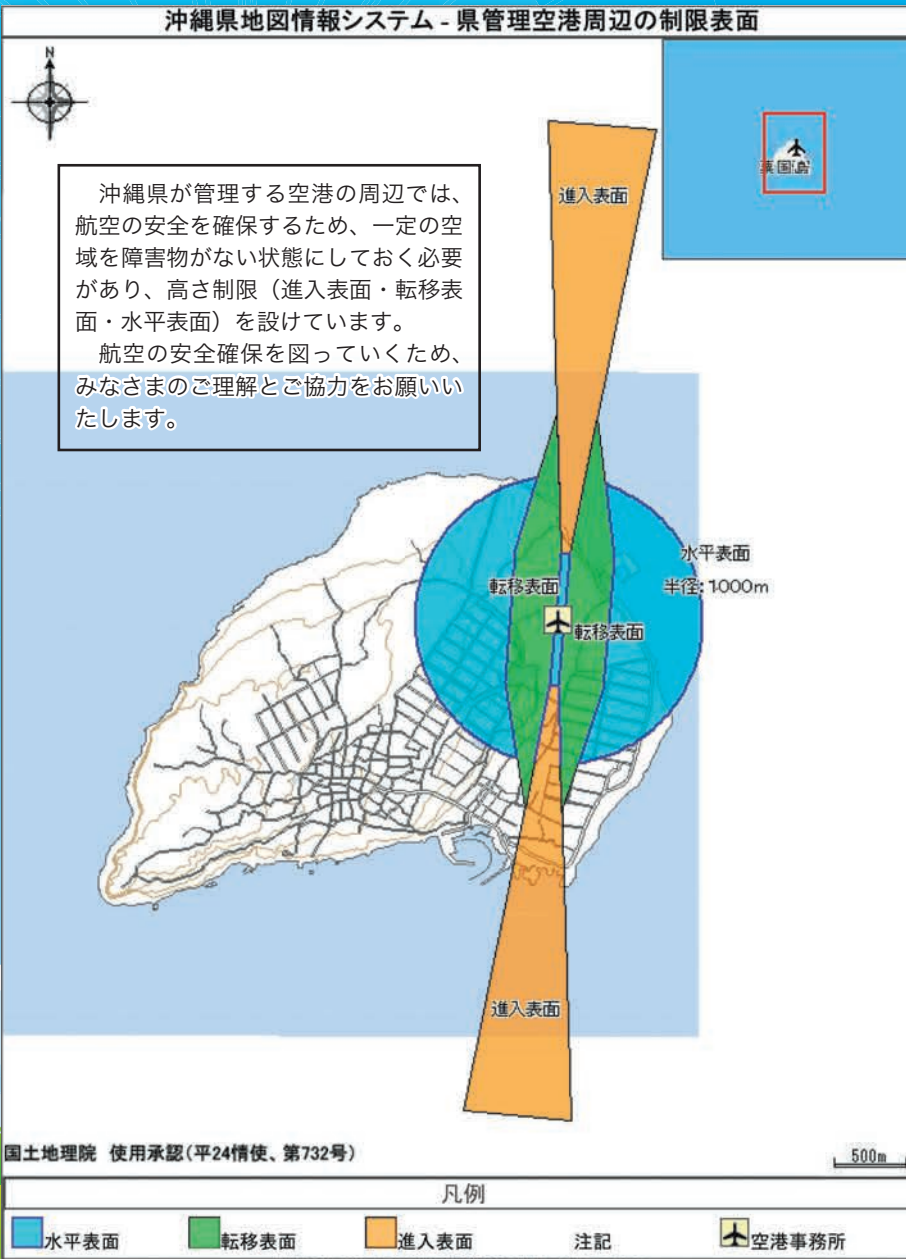

国土地理院 使用承認(平24情使、第732号) 500m

凡例

 水平表面	 転移表面	 進入表面	注記
			 空港事務所

粟国空港の周辺の航空機の運航に対する障害物のない空域を確保するため建物等の設置が制限されている区域です。

肉用牛体型調査講習会を開催しました！

肉用牛の生産技術の向上と改良強化を図るため、肉用牛体型調査講習会が令和5年2月8日に行われました。

主催の公益社団法人全国和牛登録協会の講師を招いての講習会では、粟国の現状と今後の課題や4頭の育成牛を使って体高や胸囲などの比較検査や体型順並び替えクイズなど行いました。

参加した畜産農家の方は「実践的な説明もあり、わかりやすかった」と話していました。

知識を深めるためにも、今後も継続していきたいと思えます。



(写真上：講習会の様子 下：比較検査の様子)



3

月 栗国村行事カレンダー・ニューフェリーあぐに運航予定

日程・日時変更の際は村内放送でお知らせします。※航空便の変更等に関する放送はございませんので、第一航空（株）にお問合せ下さい。

日 旧暦	曜日	フェリー運航予定		航空便 運航予定	行事予定	日 旧暦	曜日	フェリー運航予定		航空便 運航予定	行事予定	
		泊発	栗国発					那覇発	栗国発			
1 2/10	水	9:30	14:00	整備検査 のため 運休		16 2/25	木	9:30	14:00	那 9:15 栗 11:15	健康相談 保健師室 午前9時30分～午前11時	
2 2/11	木	9:30	14:00			17 2/26	金	9:30	14:00			
3 2/12	金	9:30	14:00			18 2/27	土	9:30	14:00			
4 2/13	土	9:30	14:00			19 2/28	日	9:30	14:00			
5 2/14	日	9:30	14:00			20 2/29	月	9:30	14:00			
6 2/15	月	9:30	14:00			21 2/30	火	9:30	14:00			春分の日
7 2/16	火	9:30	14:00			22 2/1	水	9:30	14:00			高校入試 足腰教室 離島振興総合センター 午後1時30分～午後4時
8 2/17	水	9:30	14:00	那 9:15 栗 11:15	高校入試	23 2/2	木	9:30	14:00			
9 2/18	木	9:30	14:00		健康相談 保健師室 午前9時30分～午前11時	24 2/3	金	9:30	14:00			
10 2/19	金	9:30	14:00			25 2/4	土	9:30	14:00	那 9:15 栗 11:15		
11 2/20	土	9:30	14:00	那 9:15 栗 11:15	栗国小中学校卒業式	26 2/5	日	9:30	14:00			
12 2/21	日	9:30	14:00			27 2/6	月	9:30	14:00	那 9:15 栗 11:15		
13 2/22	月	9:30	14:00	那 9:15 栗 11:15		28 2/7	火	9:30	14:00			
14 2/23	火	9:30	14:00		足腰教室 離島振興総合センター 午後1時30分～午後4時	29 2/8	水	9:30	14:00	那 9:15 栗 11:15	虫の口新門	
15 2/24	水	9:30	14:00	那 9:15 栗 11:15		30 2/9	木	9:30	14:00		健康相談 保健師室 午前9時30分～午前11時	
						31 2/10	金	9:30	14:00			

村運営バス・デマンド型乗合タクシー

・アニー号（コミュニティバス）
港の発着時刻に合わせて停留所を定期的に運行します。

・りかりか号（デマンド型乗合タクシー）
予約して乗り合せて目的地へ送迎します。

利用時間 8:30～17:30
受付時間 8:30～17:00

電話 080-9852-7362

利用したい時間の30分前までご連絡下さい。
上記以外の時間帯やバス・タクシーに関するお問い合わせ

電話 098-988-2016



船舶へのお問い合わせ

- ・栗国村船舶課（7:30～17:15）
☎ 098-988-2495
- ・那覇船舶事務所（8:00～17:00）
☎ 098-862-5553

* 船内持込手荷物は、お一人様10kg未満に限らせていただきます。その他のものはコンテナに預けて下さい。

消費生活相談窓口

- ・栗国村役場民生課 ☎ 098-988-2017
- ・消費者ホットライン ☎ 0570-064-370



航空機について

運航日時
1日1往復 週3往復程度（月曜日・水曜日・土曜日）

那覇空港発 9時15分
栗国空港着 9時45分
栗国空港発 11時15分
那覇空港着 11時45分

予約電話番号
第一航空株式会社那覇営業所
電話番号 098-859-5531
（時間 9:00～17:00）

※天候、その他の都合により運航時刻の変更もありますので上記にお問合せ下さい。