



2023
広報 1
 NO. 180
 月号



あぐに

謹賀新年



1月の主な内容

- 村長だより 2頁
- 総務課だより 2～5頁
- 経済課だより 6頁
- 民生課だより 12～13頁



■村の人口と世帯数（令和4年11月30日）

	西	浜	東	計	前月比
人口	男	92人	127人	149人	368人 増減無
	女	67人	93人	137人	297人 2人減
	計	159人	220人	286人	665人 2人減
世帯数	107世帯	138世帯	160世帯	405世帯	1世帯減

■ハブの捕獲数（令和4年11月30日時点）

令和4年度	平成29年度からの総数
110匹	200匹





卯

栗国村長 高良 修一



あけましておめでとうございます。

年頭にあたりまして、栗国村のますますの発展と村民の皆様方のご多幸を心よりお祈り申し上げます。今年も職員一同、皆様の幸せづくりのお手伝いをさせていただきますので宜しくお願い致します。

今年の干支である卯（うさぎ）は穏やかで温厚な性質であることから「家内安全」、その跳躍する姿から「飛躍」、「向上」を象徴するものとして親しまれてきました。他にも「植物の成長」という意味もあり、新しいことに挑戦するのに最適な年とされています。「一年の計は元旦にあり」と申します。令和5年を干支にちなんで飛躍の年にしたいものです。

さて、先月12月7日付で村の新教育長に上原一宏氏（前総務課長）が就任しました。まさに令和元年8月以来3年3か月ぶりの新教育長の誕生です。これから山積した諸問題の解決に手腕を発揮してくれるものと期待しています。皆様の応援よろしく申し上げます。

また、いよいよ今月4日から字東483番地の新庁舎での役場業務が開始します。皆様も気軽に庁舎に足を運んでいただき、ご見学ください。2階へはエレベーターも設置しております。お待ちしております。

日増しに寒さも本格的になってまいりました。お風邪など召しませぬようくれぐれも体調管理に気を付けてください。今年一年、皆様が健康に過ごせますよう祈念しまして新年のご挨拶とします。

令和5年 栗国村新年会及ビ二十歳の集い

令和5年（卯年）
村民各位

栗国村長 高良 修一

新年、あけましておめでとうございます。

村民の皆様におかれましては、ますますご清栄のこととお慶び申し上げます。

平素、村行政に対しましては、温かいご指導ご協力を賜り心から感謝申し上げます。

新しい年を迎え、2023年が村民の皆様にとりまして、また、村にとりましても必ずやすばらしい飛躍の年になるものと確信しております。

さて、下記のとおり新年と新20歳の門出を祝う新年会・二十歳の集いを開催致します。

時節柄お忙しいことと存じますが、ご出席賜りますようお願い申し上げます。

記

日 時：令和5年1月7日（土）
午後3時～午後5時

場 所：離島振興総合センター
参加費：1,000円

【注意事項等】

- ・来場前には検温を行い、発熱など体調不良の方は、参加をご遠慮ください。
- ・会場においても検温を実施し、発熱（37.5度以上）など体調不良の方は、参加をご遠慮いただけます。
- ・新型コロナウイルス感染症の感染状況により、やむなく、式典の中止や内容の変更を行う場合があります。
- ・式へ参加される方は、感染症拡大防止のため、積極的なワクチン接種にご理解とご協力をお願いします。また、島外より参加される方は、ワクチン接種済みの方も含め、できるだけ事前のPCR検査を受検の上でご来島いただきますようご理解とご協力をお願いします。

村長日程表

R5年1月

7日（土） 栗国村新年会・二十歳の集い

10日（火） 出張）令和5年南部市町村会南部地区新年懇親会

11日（水） 出張）南部離島町村長議長連絡協議会行政懇談会

26日（木） 栗国村役場新庁舎落成式典及び祝賀会

令和4年度南部離島町村長議長連絡協議会栗国村行政視察研修

30日（月） 出張）沖縄振興会議及び市町村協議会

※事情により変更等がございますので、予めご了承ください。

相続登記はお早めに！

令和6年4月1日から 相続登記が義務化されます！

※正当な理由がなく義務に違反した場合、10万円以下の過料が科せられることがあります

- 相続登記について登録免許税が免税される場合があります(※) ※免税期限：令和7年3月31日
- 相続の際、遺産分割をちゃんと済ませましょう！
- 登記の手続は、法務局のホームページをご覧ください
- 相続・登記の専門家への相談も、ご検討ください



相続登記の義務化は令和6年4月からだけど、それ以前の相続はどうなるの？

A

相続登記の義務化は令和6年4月から始まりますが、それ以前に開始した相続でも、相続登記が済んでいなければ、義務化の対象です。必要な遺産分割を行い、早めに相続登記を行うことが、重要です。



相続登記の申請って大変じゃないの？
どのような手続をとればいいのか？

A

不動産の所有者が亡くなった場合の登記手続は、不動産の所在地の法務局に申請して行います。手続は、ケースによって必要な登記や書類が異なります。必要な登記の種類は、法務省のホームページでも案内しています。



相続登記について、更に知りたいときはどうすればいいのか？

A

- 那覇地方法務局では、手続案内を行っています(予約制)

☎098(854)7952

受付時間 8:30~17:15(土・日・祝日除く)

相続登記の義務化について、詳しい説明を見ることができます。

詳しい情報は
こちらから
那覇地方法務局ホームページ



- 専門家に相談したい場合は、こちら
沖縄県司法書士会
総合相談センター
のご案内



☎098(867)3577
受付時間 9:00~17:00
(土・日・祝日除く)

- 沖縄弁護士会
ホームページ
のご案内



☎098(865)3737
相談受付時間
平日 10:00~15:00
(昼 12:00~13:00除く)

栗国村役場新庁舎が完成しました



ソテツとトゥージ



バリアフリー対応駐車場



1F 執務室



あくにひろば (交流スペース)

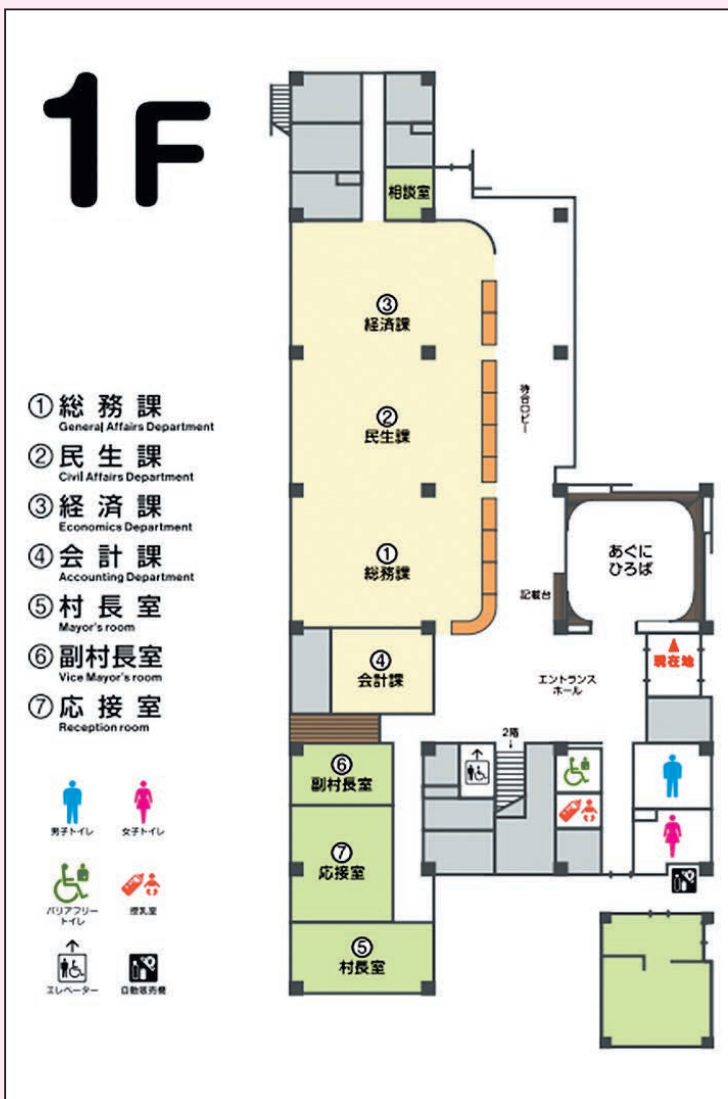



議場



正面入口



2階階段・エレベーター



会計課窓口

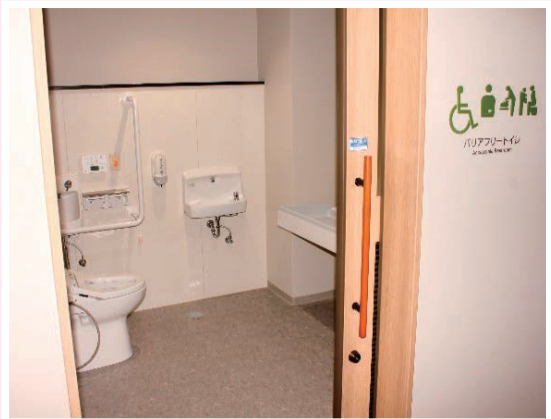

バリアフリー対応トイレ

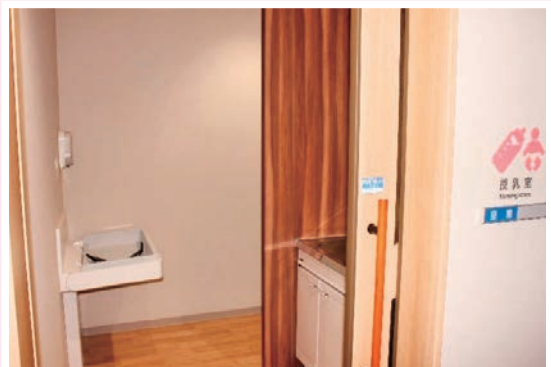

授乳室

粟国村地域農地水環境保全管理協定運営委員会より

去る、12月3日(土)に多面的事業による農道の路面維持のためボランティアによる草刈り作業及び清掃活動を実施いたしました。清掃活動に参加いただきました皆様、事故もなく、作業が無事終了いたしました。ご協力いただきまして有難うございました。

※参加人数46名です。



令和4年12月末家畜・家きん等の飼養状況調査のご協力をお願い

【目的】 家畜・家きん等の生産動向を把握し、畜産振興に資するため令和4年12月末時点における飼養状況を調査する必要があります。

また、家畜伝染病等が発生した場合、発生地域全体数を把握するためです。

【対象】 肉用牛、乳用牛、豚、採卵鶏、ブロイラー、山羊、その他(乳用山羊、馬、家兔、闘牛、水牛、みつばち、だちょう、アヒル、うずら、七面鳥、きじ、ほろほろ鳥、カモ等)
※1頭、1羽でも飼養する方

【提出方法】 令和4年12月末家畜・家きん等の飼養状況調査表を記入後、令和5年1月31日(火)までに役場経済課まで提出いただきますようご協力よろしくお願いたします。
※FAXでの回答も受け付けております。

お問い合わせ先 粟国村役場経済課 我那覇 峰彦起(ガナハ タカオキ)
TEL: 098-988-2033 FAX: 098-988-2464

新年の挨拶

新春の御祝司を申し上げます

皆様のご健康とご多幸を心からお祈りいたします

本年もよろしくお願申し上げます

令和5年 元旦

会長 太田 晃 他役職員一同

一般社団法人 粟国村観光協会





粟国駐在所だより

運転免許証の更新について

現在、粟国村では高齢者（70歳以上）以外の運転免許証の更新は、村内で更新に必要な講習が開催できないため、運転免許センターでの更新をお願いします。

ご不便をおかけしますが、ご理解とご協力をお願いします。

社会福祉協議会だより

求人募集

職 種：事務局 ※社保完備
勤務時間：AM 8:30～PM 5:15
休 日：土・日・祝祭日
月 給：規程による(経験者優先)
勤 務 地：粟国村離島振興総合センター
資 格：自動車運転免許
エクセル・ワードの簡単なパソコン操作
☆登録制ドライバー同時募集 時給1,000円
火曜日 13時～16時等
連絡先：粟国村社会福祉協議会 ☎988-2045

監査委員の任命

城間成弘様が監査委員に任命されました。

任期は令和4年12月7日から令和8年9月27日の4年間です。



～赤い羽根共同募金会より～

共同募金配分金事業として、幼稚園と保育園に遊具代を配分しました。

また、老人クラブ連合会・女性連合会・民生委員児童委員協議会と連携して、友愛訪問を行いました。次回も予定しております。



みんなていい島づくり

あぐに区長だより



※浜区長がまだ決まっておらず、募集をしています。
やる気がある方は、役場までご連絡ください。
旧正行事や村行事に支障をきたしています。



～栗国保幼小中学校・地震津波避難訓練～

11月4日に、保育園・幼稚園・小中学校合同で地震津波避難訓練が実施されました。訓練の内容は、地震が発生し、揺れている間は机の下などで身の安全を確保し、その後、津波が発生している設定で、校舎の屋上へ避難するながれとなっていました。屋上では、村の消防団長と駐在所の嶺井さんから講評をいただきました。



～栗国幼小中学校・学習発表会～

11月19日に学校体育館において、「僕らの想い 届けよう ～輝く舞台に最高の笑顔～」のテーマのもと令和4年度の学習発表会が開催されました。限られた練習時間の中で、最高のパフォーマンスを披露してくれました。幼児児童生徒の皆さん、感動をありがとう、皆さん、とても輝いていて、素晴らしい学習発表会でした。



◆◆ 栗国村教育委員会教育長に就任 ◆◆

令和4年12月7日付けで栗国村教育委員会教育長に就任いたしました、上原一宏でございます。よろしくお願いいたします。

第4次栗国村総合計画を踏まえ、教育行政施策の基本理念である「島の誇りと愛着で包み育む人づくり」を実現するため、子どもたちの学力や生きる力の向上を図り、一人一人の個性を生かしながら島に愛着が持てるよう、学校・家庭・地域が連携し、村全体で子どもたちを見守り育てる教育環境づくりに取り組んで参りますので、地域の皆様のご協力・ご支援よろしくお願いいたします。

任期は令和4年12月7日から令和7年12月6日の3年間です。



沖縄県外学生寮 令和5年度入寮希望者募集 第2回募集

1. 学生寮の名称、所在地及び募集人数等

名称	所在地	定員	募集人数	入寮金	寮費月額
南灯寮 (男子寮)	東京都狛江市岩戸北4-14-18	47人 (個室)	17人程度	20,900円	44,000円 (大部屋以外) 49,200円 (大部屋) (朝・夕食込)
冲英寮 (女子寮)	東京都世田谷区豪徳寺2-27-8	20人 (個室)	8人程度	20,900円	60,800円 (朝・夕食込)
大阪寮 (男子寮)	大阪府吹田市長野西7-31	13人 (個室)	11人程度	20,900円	24,000円 (夕食込)

※消費税率改正や、運営に係る経費の単価増、寮内設備整備等の理由により、寮費の値上げを行う場合があります。

2. 応募資格

沖縄県内に住所を有する者の子弟 (現に父母又はこれに準ずる者が県内に住民登録していること) で、次の各号に該当する者

- (1) 当該学生寮から通学が可能な大学又は専門学校等に在学し、学業が優秀で、かつ、経済的理由により住居の確保に困窮している者
- (2) 健康状態が良好で、寮生活規則を守り、共同生活になじめる者

3. 募集時期：令和5年1月4日(水)～令和5年1月31日(火)

4. お問い合わせ先：(公財) 沖縄県国際交流・人材育成財団

住所：沖縄県宜野湾市伊佐4-2-16

TEL：098-942-9212

FAX：098-942-9220

URL：http://www.oihf.or.jp/

※詳細についてはお問い合わせください。

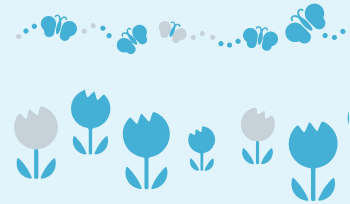

消防設備士試験

- ◆試験日：令和5年3月5日(日)
- ◆試験の種類：午前の部 乙種(第1類～第7類)
午後の部 甲種(特類、第1類～第5類)
- ◆願書受付期間：令和5年1月20日(金)～1月30日(火)
- ◆願書配布先：各消防本部予防課、県宮古事務所総務課、県八重山事務所総務課、ジュンク堂書店那覇店、消防試験研究センター

※電子申請できます。ホームページをご覧ください!!

<https://www.shoubo-shiken.or.jp/>

【お問い合わせ先】
(一財) 消防試験研究センター 沖縄県支部
TEL 098-941-5201



危険物取扱者試験

- ◆試験日：令和5年2月19日(日)
- ◆試験の種類：甲種、乙種(第1類～第6類)、丙種
- ◆願書受付期間：令和5年1月6日(金)～1月18日(水)
- ◆願書配布先：各消防本部予防課、県宮古事務所総務課、県八重山事務所総務課、ジュンク堂書店那覇店、消防試験研究センター

※電子申請できます。ホームページをご覧ください!

<https://www.shoubo-shiken.or.jp/>

【お問い合わせ先】
(一財) 消防試験研究センター
沖縄県支部
TEL 098-941-5201



粟国村携帯通信活用情報システム

- 船舶情報 ●防災情報 ●役場からのお知らせ
- お魚情報 ●航空情報 ●観光情報
- 特売情報が届くようになります。QRコードを読み取ってご登録下さい。



納税について

※納め忘れのないよう、よろしくお祈りします。
※納付期限を過ぎた納付書は金融機関でお取扱いできませんのでご注意ください。

村民税 第4期 (納付期限)	1月31日(火)
国民健康保険税 第7期 (納付期限)	1月31日(火)
後期高齢者医療保険料 第7期 (普通徴収)	1月31日(火)

*粟国村役場では、税金や各種料金は納付忘れが気にならない郵便局の口座引き落としをおすすめしています。次の税金や各種利用料がゆうちょの口座から引落が可能です。

- ①固定資産税 ②軽自動車税 (担当：総務課 ☎988-2016)
- ③住民税 (担当：総務課 ☎988-2016)
- ④国民健康保険税 ⑤後期高齢者医療保険料 (担当：民生課 ☎988-2017)
- ⑥上下水道料 ⑦村営住宅使用料 (担当：経済課 ☎988-2258)

通帳と届出印、納税通知書や支払済みの領収書をお持ちの上、郵便局で申し込み手続きをお済ませ下さい。不明な点は、それぞれの担当課にお問い合わせ下さい。粟国村内であれば粟国郵便局(988-2004)でも対応可能です。

離島から



LINE のビデオ通話で

弁護士に相談しませんか？

借金

相続

新型コロナ
ウイルス関連

不動産・近隣
トラブル

ちょっとしたトラブルから深刻なお悩みまで、なんでもご相談下さい。

LINE を使って好きな場所からご相談できます。

相談無料

秘密厳守

令和5年2月10日（金）午後2時～午後8時

（要事前予約・相談枠全12枠・相談時間1枠25分）

対象：沖縄県内の離島（石垣市及び宮古島市除く）にお住まいの方

相談までの流れ

① LINE で友だち登録

右のQRコードから友達登録♪
（友達ID 検索@273akvwz でもOK）



② LINE のトークで相談予約

相談予約は令和5年1月23日（月）午前10時より受け付けます。
友達登録時または相談予約受付開始日時にLINEのトークに配信されるメッセージに
したがって、LINEのトークで相談予約の申込をしてください。

※友達登録のみでは相談予約はできておりません。相談を希望される方は必ず相談予
約の申し込みをしてください。ご予約は先着順で調整させていただきますので、ご希
望に添えない場合がございます。

③ 予約日時にLINEのビデオ通話で相談実施

予約日時にLINEのビデオ通話で相談を実施します（PC版には未対応です）。
※相談は無料ですが、通信料については相談者様のご負担となります。
※LINEのトークでの相談は実施いたしません。



沖縄弁護士会
Okinawa Bar Association

【お問合せ】
098-865-3737

栗国診療所

医師 新村真人



新年のご挨拶

栗国島のみなさま、新年あけましておめでとうございます。診療所の新村です。昨年中は大変お世話になりました。

4月に診療所へ赴任して、初めての離島診療所の仕事、初めての離島生活で慣れないこともたくさんありましたが、快く受け入れてくださり信頼して下さったおかげで、安心して診療することが出来ました。また昨年は、コロナ感染症の島内流行や、毎週のように訪れた台風によるフェリー欠航で急患搬送が出来ないなど、大変な状況もありました。こういった状況においても島中の各機関のみなさまのご協力で、ひとつひとつの出来事を乗り越えることが出来ました。本当にありがとうございました。

さて、今年も私の役割として、「島のすべての方の健康を守る」ことを頑張っていきたいと思います。子供から高齢の方まで、困っている内容も内科外科問わず様々で、大急ぎの救急対応から穏やかなお看取りまで、求められることはひとりひとり異なり、様々です。そのすべてに対応できるよう日々研鑽していきたいと思っています。そして同時に、皆さんの健康を守ることは、決して1人で出来ることではなく、たくさんのご協力が必要不可欠なことだと感じています。

役場や社協の方々が患者さんの自宅訪問をして必要なケアをご提案してくれたり、急病発生時には消防団の方々が速やかに患者搬送をしてくださったり、学校の先生方が子供たちの健康を守ってくれたり、特養では入居者の方のケアだけでなくショートステイを使って在宅の患者さんのケアも担ってくださったり、ほかにもたくさんの方々が一緒に地域の健康を支えてくださっています。いつもありがとうございます。これからもチーム栗国として協力し合いながらみなさんによりよいケアを提供できればと思っています。

まだまだ未熟ではありますが、これからもみなさんの健康をサポートできるよう精進致します。引き続き何でもご相談頂ければ幸いです。2023年もどうぞよろしくお願い申し上げます。

○地域研修のご協力ありがとうございました。

10～12月まで沖縄県立南部医療センター、中部病院から3人の研修医の先生が1ヶ月間ずつ栗国島へ来ていました。地域研修ということで、普段の診察や検査などに入らせて頂き、ケア会議への参加、訪問診療やヘリ搬送も経験もされました。3人とも、診療所内外でとても良い経験ができました、と診察させてもらった患者さんや家族のみなさんへ感謝していました。離島診療所赴任希望の先生もおり、数年後この経験を生かしてどこかの離島で活躍されているかもしれません。

栗国診療所 診療時間

	月	火	水	木	金	土	日
午前 受付 8:30～11:30 診療 9:00～12:00	○	○	○	○ (血液検査)	○	休 診	
午後 14:00～17:00	特殊外来	老人ホーム	特殊外来 予防接種	訪問診療	特殊外来		

- ① 一般外来は午前診療のみであり、受付は11:30までですが、巡回診療にあたる日には10:00までとなりますので、島内放送で確認の上、早めの受診を心がけ下さい。
- ② 午後診療は特殊外来（専門医巡回診療・外科処置・禁煙外来・健康診断）および地域診療（老人ホーム・訪問診療・予防接種・会議など）となります。受診の希望がある場合には診療所まで連絡を下さい。
- ③ 午前に重症患者やヘリ搬送患者が発生した際には、一般外来を午後に繰り下げて行います。
- ④ 診療内容によっては時間指定等することもありますので、電話にて確認下さい。

キビ刈・農作業・夜間の歩行・屋敷内ハブに注意！

粟国村において、令和2年度17匹、令和3年度59匹、令和4年11月末現在で110匹捕獲されています。集落内及び学校・グラウンド周辺でもハブの発見が増えております。農作業や草刈りの作業中にハブの被害がもっとも多く、全体の60%あまりになります。作業時は必ず長めの長靴をはき、見通しの悪い草むらでの作業は、最初に草刈機を使用し鎌などの手作業はできるだけ避けましょう。

【ハブの活動】

秋から冬は、ハブの被害がもっとも多い時期である。残念ながらハブは冬眠しません。冬は活動が低下するが暖かい夜には活動します。ハブの1日の行動範囲は広く、状況にもよりますが約200m以上、獲物を狙うため行動します。ハブの被害のうち4～5割がキビの刈り取りや草刈り、農作業時に起きている。日中に草や農作物の陰に潜むハブに、人が作業中に接近しかまれてしまう。ハブは夜行性であるが、その被害は日中の方が多く、近すぎた人にむやみにかみつきます。夜間の接近よりも日中に隠れて休んでいるハブへ人が近づく機会の方が多い。つまりハブの活動よりも人の活動が被害の主な原因である。

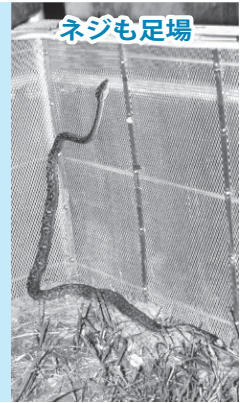

【かまれやすい部位】

手足の先が多く、全体の95%を占める。最も多いのが手先の指である。次に多い部位は手の甲と手のひらである。足も少なくはないが、作業中に身につける長靴が、完全ではないが被害を減らしている。手袋はハブの牙には無力である。効果があるものとして、溶接用の皮手袋がある。



【ハブのおおきさ】

ハブは孵化してから2年～3年で1m前後に成長します。よく見かけるハブの大きさは、1～1.5mの間で、沖縄県での最大記録は2m42cmです。粟国村においては、80cm～1m90cmのハブが捕獲されております。

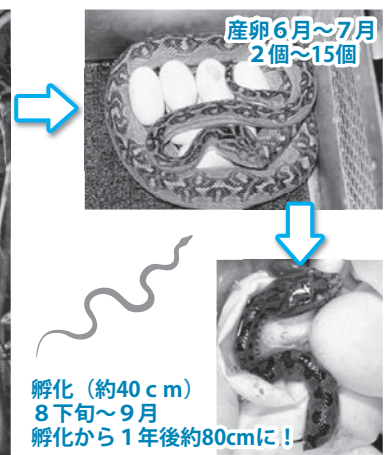

ハダ捕獲数

平成29年度	3匹
平成30年度	2匹
平成31年度	9匹
令和2年度	17匹
令和3年度	59匹
令和4年11月末現在	110匹



令和4年度捕獲場所



1

月 栗国村行事カレンダー・ニューフェリーあぐに運航予定

日程・日時変更の際は村内放送でお知らせします。※航空便の変更等に関する放送はございませんので、第一航空（株）にお問合せ下さい。

日 旧暦	曜日	フェリー運航予定		航空便 運航予定	行事予定	日 旧暦	曜日	フェリー運航予定		航空便 運航予定	行事予定
		泊発	栗国発					那覇発	栗国発		
1	日	9:30	14:00	/	元旦	16	月	9:30	14:00	那 9:15 栗 11:15	
12/10						17	火	9:30	14:00	/	
2	月	9:30	14:00	那 9:15 栗 11:15		18	水	9:30	14:00	/	
12/11						19	木	9:30	14:00	/	健康相談 保健師室 午前9時30分～午前11時
3	火	9:30	14:00	那 9:15 栗 11:15		20	金	9:30	14:00	/	
12/12						21	土	9:30	14:00	那 9:15 栗 11:15	マースヤー
4	水	9:30	14:00	那 9:15 栗 11:15	官公庁御用始め	22	日	9:30	14:00	那 9:15 栗 11:15	旧正月
12/13						23	月	9:30	14:00	那 9:15 栗 11:15	船あこし
5	木	9:30	14:00	/		24	火	9:30	14:00	那 9:15 栗 11:15	村あこし行事
12/14						25	水	9:30	14:00	/	
6	金	9:30	14:00	那 9:15 栗 11:15		26	木	9:30	14:00	/	初御願 新庁舎落成式
12/15						27	金	9:30	14:00	/	初御願
7	土	9:30	14:00	那 9:15 栗 11:15	令和5年度新年会・二十歳の集い 離島振興総合センター	28	土	9:30	14:00	那 9:15 栗 11:15	
12/16						29	日	9:30	14:00	/	
8	日	9:30	14:00	/		30	月	9:30	14:00	那 9:15 栗 11:15	
12/17						31	火	9:30	14:00	/	足腰教室 離島振興総合センター 午後1時30分～午後4時
9	月	9:30	14:00	那 9:15 栗 11:15	成人の日	1/1	日	9:30	14:00	那 9:15 栗 11:15	
12/18						1/2	月	9:30	14:00	那 9:15 栗 11:15	
10	火	9:30	14:00	/	足腰教室 離島振興総合センター 午後1時30分～午後4時	1/3	火	9:30	14:00	那 9:15 栗 11:15	
12/19						1/4	水	9:30	14:00	/	
11	水	9:30	14:00	那 9:15 栗 11:15		1/5	木	9:30	14:00	/	
12/20						1/6	金	9:30	14:00	/	
12	木	9:30	14:00	/	健康相談 保健師室 午前9時30分～午前11時	1/7	土	9:30	14:00	那 9:15 栗 11:15	
12/21						1/8	日	9:30	14:00	/	
13	金	9:30	14:00	那 9:15 栗 11:15	シリガフー	1/9	月	9:30	14:00	那 9:15 栗 11:15	
12/22						1/10	火	9:30	14:00	/	
14	土	9:30	14:00	那 9:15 栗 11:15	シリガフー						
12/23											
15	日	9:30	14:00	那 9:15 栗 11:15							
12/24											

村運営バス・デマンド型乗合タクシー

・アニー号（コミュニティバス）
港の発着時刻に合わせて停留所を定期的に運行します。

・りかりか号（デマンド型乗合タクシー）
予約して乗り合せて目的地へ送迎します。

利用時間 8:30～17:30
受付時間 8:30～17:00

電話 080-9852-7362

利用したい時間の30分前までご連絡下さい。
上記以外の時間帯やバス・タクシーに関するお問い合わせ

電話 098-988-2016



船舶へのお問い合わせ

・栗国村船舶課（7:30～17:15）
☎ 098-988-2495

・那覇船舶事務所（8:00～17:00）
☎ 098-862-5553

*船内持込手荷物は、お一人様10kg未満に限らせていただきます。その他のものはコンテナに預けて下さい。

消費生活相談窓口

・栗国村役場民生課 ☎ 098-988-2017
・消費者ホットライン ☎ 0570-064-370



航空機について

運航日時
1日1往復 週3往復程度（月曜日・水曜日・土曜日）

那覇空港発 9時15分
栗国空港着 9時45分
栗国空港発 11時15分
那覇空港着 11時45分

予約電話番号
第一航空株式会社那覇営業所
電話番号 098-859-5531
（時間 9:00～17:00）

※天候、その他の都合により運航時刻の変更もありますので上記にお問合せ下さい。