



あぐに



村花木 ソテツ

ソテツ科の常緑小低木。原産地は九州南部及び南西諸島、中国南部で雌雄異株。

選定理由

戦前・戦後の食糧難の時、葉は燃料として実や芯は食材として、また雄花は肥料として飢餓から救ったソテツの恩恵に対し「生きる力」の象徴として「粟国村の花木」に選定する。

〔平成11年6月14日選定〕

10月の主な内容

- 総務課だより……………4～5・11頁
- 民生課だより……………2・6～7頁
- 経済課だより……………2・9頁
- 教育委員会だより……………8頁



■村の人口と世帯数（令和4年8月31日）

	西	浜	東	計	前月比
人口	男	92人	128人	149人	369人 3人減
	女	68人	97人	136人	301人 2人減
	計	160人	225人	285人	670人 1人減
世帯数	108世帯	139世帯	161世帯	408世帯	4世帯減

■ハブの捕獲数（令和4年8月31日時点）

令和4年度	平成29年度からの総数
48匹	138匹



栗国村議会議員選挙 当選証書付与式

令和4年8月28日（日）に投開票が行われました。

栗国村議会議員選挙の当選証書付与式が8月30日（火）栗国村役場2階会議室で行われました。

選挙管理委員会の新里弘委員長より、当選された7人に当選証書が付与されました。

投票結果報告

選挙当日有権者数	573人
投票者数	489人
棄権者数	84人
投票率	85.34%



議員の任期は、令和4年9月28日から令和8年9月27日

総務課 だより

村民の皆様及び 転入された方皆様へ

現在お住いの住宅及びその周辺の雑草・庭木等を清掃作業をおこないたいが、機械（草刈り機・チェーンソー）等がなくお困りの方は、お住いの地域の小字会長、又は、区長さんへご相談ください。

連絡先等がわからない場合等は、役場総務課までご連絡ください。

お問合せ 電話 098-988-2016

令和4年度 栗国村敬老会 中止のお知らせについて

例年開催しております「栗国村敬老会」は、新型コロナウイルス感染症予防及び対象者の皆さまの健康と安全を最優先に考え、令和4年度は開催を中止といたします。敬老会の開催を楽しみにされていた方には誠に残念ではございますが、ご理解くださいますようお願い致します。

お問合せ 民生課 098-988-2017



農業者年金

3つの要件を満たせばどなたでも加入できます！

◆加入資格

60歳未満

国民年金第1号被保険者

年間60日以上農業従事



税制面の優遇措置や終身年金で80歳までの保障付きなど様々なメリットがあります。お気軽にご相談ください。

【区長だより】 貝取イ折目(港折目)

令和4年9月5日(月)旧暦8月10日に貝取イ折目(港折目)が行われました。この行事は豊漁祈願の祭祀で、午後2時ごろから宮小に集まり殿廻りの行事を行い、これに重ねて午後7時ごろからジンクラ殿(ガーチ)にて安全航海・大漁祈願をしました。ここで供えられている魚は以前は、鮮魚でなければならないということで現場で七輪で焼いていた。現在は干魚のバーイを焼いて供えています。

昔は垣の殿の前にて「網打ちの行事」があったということである。道を通行止めにして、魚餌を播き、豊漁を祈願した。現在はその網打ちの行事はないが道止めだけは行っている。道止めの理由は、魚は網にかかると死ぬので、人間もそれに触れると不幸を招くという戒めである。



自賠責保険・自賠責共済のご案内

乗るなら確認「自賠責」お忘れなく！

交通事故による死傷者数は年々減少傾向にあるものの、令和3年の事故発生件数は約31万件、死傷者数は約36万人と、国民の誰もが交通事故の被害者にも加害者にもなり得る極めて深刻な状況となっています。

交通事故は車社会の負の部分であり、被害者にとっても加害者にとっても悲惨な結果をもたらすものです。

自賠責保険・共済は、すべてのクルマ・バイク1台ごとに加入が義務づけられており、加害者の賠償責任を担保することで、被害者の基本的な賠償を保障する制度であり、被害者の救済を目的としています。

一人一人が、より一層自賠責制度の役割や重要性、保険金・共済金の支払いのしくみなどを十分に理解・認識することがとても大切です。

自賠責保険・共済なしでの運行は法令違反です！

自賠責保険・共済は、万一の自動車事故の際の基本的な対人賠償を目的として、自動車損害賠償法に基づき、原動機付自転車を含むすべての自動車に加入が義務づけられており、自賠責保険・共済なしで運行することは法令違反ですのでご注意ください！

消費税

令和5年10月

事業者の方へ

インボイス制度が始まります！

制度開始時に

インボイス発行事業者となるためには、
原則、**令和5年3月31日までに**
登録申請が必要です！

- インボイスを発行するためには、インボイス発行事業者の登録申請が必要です。登録は課税事業者が受けることができます。
- 免税事業者の方も、ご自身の事業実態に合わせて、インボイス発行事業者の登録を受けるかをご検討ください。
- 登録を受けるかどうかは事業者の方の任意です。登録にあたっては、取引先との調整やシステムの整備が必要となることもあるため、お早目のご準備をおすすめします。
- 登録を受けると「国税庁適格請求書発行事業者公表サイト」で登録番号や氏名又は名称等の情報が公表されます。



登録申請手続は、**e-Tax** をご利用ください！

- e-Taxで登録申請手続を行っていただくと、書面で申請された場合に比べて早期に登録通知を受けることができます！
- e-Taxで申請した場合、電子データで登録通知を受け取れます！電子データで受け取れば紛失のリスクがありません！



個人事業者の方はスマートフォンからでも**e-Tax**で申請できます。
e-Taxのご利用には事前にマイナンバーカードの取得が必要です。

📢 「インボイス」とは

売手が買手に対して、正確な適用税率や消費税額等を伝えるものです。

具体的には、現行の「区分記載請求書」に「登録番号」、「適用税率」及び「税率ごとに区分した消費税額等」の記載が追加されたものをいいます。

📢 「インボイス制度」とは

売手であるインボイス発行事業者は、買手である取引相手（課税事業者）から求められたときは、インボイスを交付しなければなりません（また、交付したインボイスの写しを保存しておく必要があります）。

買手は仕入税額控除の適用を受けるために、原則として、取引相手（売手）であるインボイス発行事業者から交付を受けたインボイスの保存等が必要となります。

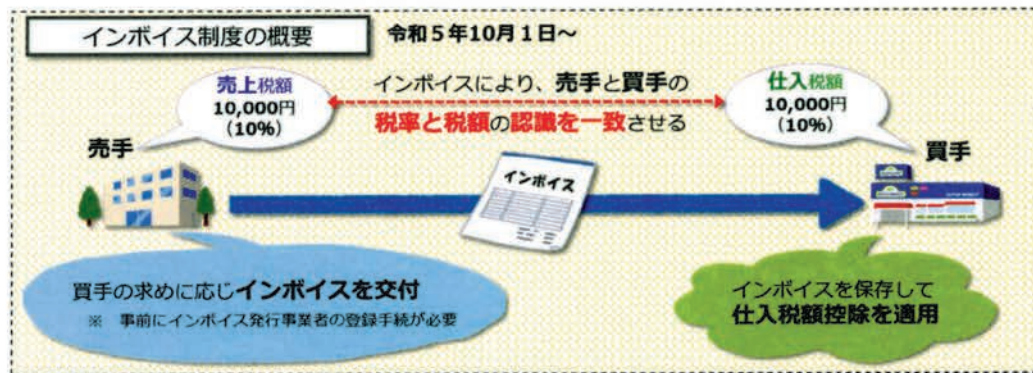

📢 インボイス制度特設サイト

制度の概要の他に説明会の開催情報や申請手続などを掲載しております。

「国税庁適格請求書発行事業者公表サイト」へのリンクもご案内しております。

免税事業者の方
向けのコンテンツ
も掲載中!

インボイス制度
特設サイト



📢 制度についての一般的なご質問は

チャットボットにご質問を入力いただくと、AIを活用して24時間自動でお答えします。

上記の「インボイス制度特設サイト」からも、ご利用いただけます。

チャットボット
はこちらから



インボイス制度の疑問
にお答えします!



税務職員ふたば



軽減・インボイスコールセンターでは、一般的なご質問にお答えします

フリーダイヤル 0120 - 205 - 553 (無料)

9:00～17:00 (土日祝除く)

※ 個別相談は、所轄の税務署への事前予約をお願いします。

健診に関する詳しいお問い合わせ・ご予約は
役場民生課まで 電話：098-988-2017

検査内容	備考	日時
身体計測(身長、体重、腹囲)・ 血圧・尿検査・問診・医師診察 血液検査-採血(脂質、血糖、 腎機能、肝機能)	※社会保険の被保険者の方は、基本的には「事業所健診」を受診して下さい。 健診内容や日程が異なるため、受診に関しては職場にご確認ください。	 ～実施日・受付時間～
瞳孔奥にある網膜に光を当てて、眼底鏡で写真をとり、観察します。		
ベッドに横になり、胸と両手足に電極シールを貼り付け、心電図を記録し、波形から心臓に異常が無いかを診ます。		
採血		①10月22日(土) 午前7:00～10:30 午後1:30～2:30 (※初日の午前中は混みますのでお時間には余裕を持って受診してください)
検診車にて胸のエックス線撮影(レントゲン)	妊娠している方、妊娠の可能性のある方は受診できません	②10月23日(日) 午前7:30～9:00
検査容器を事前に受け取り、提出日までに3回痰をとりま す。※痰が出ない方は検査できません	※10月23日以降の痰で3回分を採取 回収日時：未定(健診会場でお知らせします) 場所：保健師室に設置するクーラーボックスへ	
検診車にてバリウム検査(レントゲン)	80歳以上の方は検査を受けられません。 (ご希望の方は自己負担になりますが本島の病院で内視鏡検査で胃がん検査ができます。)	
自宅で便を2回採取します。健診当日に検便容器を配布しますので、提出日に保健師室へお持ち下さい。	※10月23日以降の便で2回分を採取 回収日時：未定(健診会場でお知らせします) 場所：保健師室に設置するクーラーボックスへ	
採血		
採血	がんの可能性を調べる検査なので、確実な診断のためには直腸診・経直腸エコーの検査が必要になります。	
乳房をはさみながら圧迫していき、上下・左右方向から1枚ずつレントゲンを撮ります	2年に1回の検診をお勧めします	～実施日～ 10月20日(木) 午後2:30～3:30 ※婦人検診だけ木曜日です ですので間違えの無いようご注意ください
綿のついた細い棒状の検査器具を使って子宮の入口の細胞をこすり取ります		

！胃がん検査を受けるときの注意事項！

- ①前日の夜9時頃までに食事をすませてください。検査が終わるまでガム・タバコも控えてください。
 - ②アルコール類は前日は控えましょう。前日の深夜12時までは水・お茶を飲んでも構いません。
 - ③内服薬(血圧・心臓)服用中の方は、検査の3時間前までに少量の水で服用してください。その他の薬は検査終了まで控えてください。
- 検査できない方：①80歳以上の方②朝飲食した方③妊娠中の方、または思われる方④熱のある方・体調が悪い方⑤食道・胃・十二指腸の手術を受けた方や治療経過観察中の方⑥便秘の方⑦その他、問診により受けない方がよいと判断された方は健診受診出来ません。

令和4年度 栗国村 特定健診・がん検診のご案内

特定健診・がん検診の日程案内をいたします。

年1回の集団健診はとても大切な機会です。健診で、あなたの身体をチェックしましょう！！

健診項目		料金	対象者	検査目的
基本健診 詳細検査	基本検査 (特定健康診査)	0円	①国民健康保険加入者 (20歳以上)	糖尿病、高血圧、脂質異常症などの生活習慣予防のための健診です。
	眼底検査	0円	②後期高齢者医療加入者の方 (健診当日75歳以上の方)	動脈硬化、糖尿病性網膜変性などの早期発見
	心電図検査	0円	③生活保護受給者 ④社会保険の被扶養者の方 (加入保険によっては料金が発生する場合があります)	不整脈や狭心症、心筋梗塞などの病気を調べる検査
	貧血検査	0円		貧血症や多血症の有無を調べる検査
がん検診	肺がん検査	700円	20歳以上の住民	肺や気管支の状態を調べます
	喀痰検査	700円	肺がん検診を受診した方で ①BI指数400以上の方②または6ヶ月以内に血痰のあった方のうち、受診を希望される方	肺における悪性細胞の有無を調べる検査
	胃がん検査	1,300円	20歳～79歳未満の住民	食道や胃、十二指腸の状態を調べます
	大腸がん	500円	20歳以上の住民	大腸からの出血を調べます
	肝炎検査	0円	令和2年度に40歳を迎える方、または70歳までに過去に1度も検査を受けたことのない方	B型肝炎とC型肝炎の可能性を調べる検査
	前立腺がん検査	700円	45歳以上の住民(男性のみ)	前立腺がんの可能性を調べる検査
婦人がん検診	乳がん検診	1,100円 ※70歳以上の方は無料	40歳以上の村民※要予約 (40名定員のため、去年受けていない方を優先して受付けます)	乳がんの有無を調べる検査
	子宮がん検診	800円 ※70歳以上の方は無料	20歳以上の村民※要予約	子宮頸がんや膣がんの有無を調べる検査

【健診を受ける前の注意事項】

- ❖ 保険証を忘れずにお持ちください。
- ❖ 午前に受診される方は朝食をとらず、午後に受診される方は昼食をとらないでください。
- ❖ がん・婦人がん検診は基本的に栗国村に住民票のある方が対象です。

★各健診当日は、送迎車が巡回しますのでご利用ください。(防災無線でお知らせします)

～ 美ら島おきなわ文化祭 ～

第37回国民文化祭が沖縄県で開催されます。その一環として粟国村では、令和4年10月22日～23日に「^{よみがえ}蘇れ粟国の宝・トゥージツアー／ゆしどうふ作り体験」を開催しますので、村内外からの参加者を募集致します。集合場所は、粟国村観光協会のビジターセンターとなります。

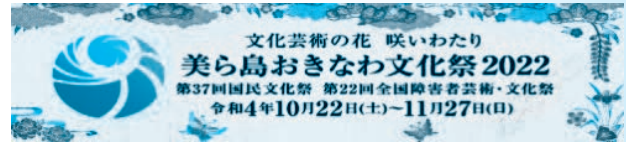

日時：10月22日（土）13：00～ トゥージツアー（集落散策・ヤヒジャ海岸 / 往復徒歩）
10月23日（日） 9：30～ ゆしどうふ作り体験

村外からの参加者は、1泊2日・両日程を体験出来る方となります。

参加費用：トゥージツアー 1,700円／ゆしどうふ作り体験 2,800円

両日とも予約制となります。＊最小遂行人数は2名。最大遂行人数は8名となります。

参加ご希望の方は、10月12日までに粟国村観光協会（電話 896-5151）へご連絡ください。

＊台風等や新型コロナウイルス感染症拡大防止のための人数の制限・内容の変更・事業開催等の中止を行う場合がありますので、ご了承の程お願いいたします。

先輩に学ぶ親子進路学習会 ～ 粟国中学校 ～

8月29日に、粟国中学校では、前年度の卒業生6名を招いて、親子進路学習会を開催しました。各高等学校の特色や知識、そして受験生としての心がまえ等とても有益な内容を聞く機会となり充実した学習会となりました。わざわざ参加してくれた卒業生の皆さん、ありがとうございました。



新任ALT赴任 ～ 粟国小中学校 ～



ハイサイ！はじめまして。

アメリカのバージニア州から来ました、ジェレミー・バルデズと申します。

ジェレミーと呼んでください。

趣味はバドミントンやゲームや読書です。でも、色んなことを習うのが好きなので、ぜひ何の話でも私に声をかけてください。

ALTとして粟国村に来ましたが、皆さんと英語と日本語で話せるようになりたいので、この一年間日本語の勉強も頑張ります！

来島してから皆さんと会えて本当にうれしいです。これからも粟国村のことをもっと知りたいので、いっぱい私に教えてください！よろしくお願いします。

Hello! Nice to meet you.

My name is Jeremy Valdez, and I'm from a state in America called Virginia. You can call me Jeremy.

My hobbies are playing badminton, playing games, and reading.

But, I like to learn about all kinds of different things, so feel free to start up a conversation with me about anything. I came to Aguni as an ALT, but I'd love to become able to talk to you all in English and Japanese, so I'll be trying my hardest to study Japanese this next year. Since arriving in Aguni, I've been so happy to meet you all, and I'd love to learn more about Aguni, so please teach me a lot!

I look forward to this next year with you all.

～ 赴任小学校職員コメント ～

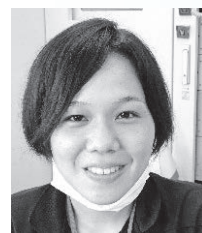

へんざん みき
【平安山 未稀】

(学習支援)

粟国島の子供も達と楽しい思い出や、自然豊かな環境とふれあいを楽しく過ごせたらいいなと思っています。

分からないことが多く、力を借りる場面が多くなるかと思いますが、宜しくお願いします。

教育委員会

募集期間

令和4年度 栗国村会計年度任用職員 募集職種一覧

9月15日～
10月12日

No.	職種区分	主な業務内容	募集人数	勤務内容	資格要件等
①	一般事務	窓口対応、 その他行政事務	1名	【勤務場所】教育委員会 【勤務形態】月～金 8:30～17:00 (パートタイム) 1日7時間30分 (土・日・祝日休み) 【報酬】月額 141,387円～ 【社会保険等】完備	パソコン (ワード、エクセル等) の基本操作、普通自動車運転免許
②	特別支援学級補助員	特別支援学級補助業務	1名	【勤務場所】小学校 【勤務形態】月～金 8:00～12:30 (パートタイム) 1日4時間以内 (土・日・祝日に開校の場合勤務あり。振替休あり) 【報酬】月額 75,406円 ※学校の休業日 (冬季他) は、勤務日数に応じて減額あり 【社会保険等】完備 ※面接あり	資格なし可
③	幼稚園教諭	幼稚園担任業務	1名	【勤務場所】幼稚園 【勤務形態】月～金 8:00～16:30 1日7時間30分 (土・日・祝日に開園の場合勤務あり。振替休あり) 【報酬】月額 182,612円～ ※園の休業日 (夏季他) は、勤務日数に応じて減額あり 【社会保険等】完備 ※面接あり	幼稚園教諭免許
④	幼稚園補助員	幼稚園補助業務	1名	【勤務場所】幼稚園 【勤務形態】月～金 8:00～10:30 長期休業中等は、勤務時間に変動があります。 (土・日・祝日に開園の場合勤務あり。振替休あり) 上記の幼稚園担任業務が採用される日までの雇用となります 【報酬】時間額 898円 ※面接あり	資格なし可

- ※募集期間中に、採用決定する場合がありますので、申込前にお問い合わせをお願いします。
 - ※申込書や履歴書用紙は、村ホームページあるいは教育委員会で、お受け取りください。
 - ※内定後に健康診断書の提出をお願いします。
 - ※栗国村に住所を有することも条件となります。(内定後に、異動も可能です)
- 【連絡先】 TEL 098-988-2449 栗国村字東 580 番地



経済課 だより

令和4年度栗国村会計年度任用職員の募集について

栗国村役場経済課では、以下の業務の会計年度任用職員を再募集しています。
募集は随時行い、各募集区分の内定者が決まり次第、募集を締め切ります。



募集区分	主な業務内容	募集人数	募集要項	資格要件等
空港管理業務	文書收受、 空港管理業務	1名	【勤務場所】栗国空港管理事務所 【勤務形態】週5日 8:30～17:00 (シフト制、パートタイム) 1日7時間30分 (シフト制、土日・祝日勤務有り) 【報酬】月額 141,387円～ 【期末手当】有り 6月・12月 各1.225ヵ月分 ※採用初年度は支給率が異なります。	パソコン (ワード、エクセル等) の基本操作、普通自動車運転免許
一般事務	役場窓口対応、 文書收受、その他行政事務	1名	【勤務場所】役場各課 【勤務形態】月～金 8:30～17:00 (パートタイム) 1日7時間30分 (土日・祝日休み) 【報酬】月額 141,387円～ 【期末手当】有り 6月・12月 各1.225ヵ月分 ※採用初年度は支給率が異なります。	パソコン (ワード、エクセル等) の基本操作、普通自動車運転免許

※会計年度任用職員は、内定後に健康診断書の提出をお願いします。

お問合せ先：経済課 098-988-2033

村長だより 第25号

7月、8月村内で猛威をふるったコロナも9/9現在村内感染者0人となり、やっと生活全般が落ち着きを取り戻し安堵している次第です。皆様もつつがなくお過ごしのことと存じます。

さて、去った8/23の琉球新報紙にいささかショッキングな記事が掲載されていました。粟国村の人口が2020年の680人から50年後の2070年には210人にまで減少するという内容です。(増減数470人増減率▲69.1%) もちろん本村のみの話ではなく、県内41市町村の内39市町村が人口減少するという専門機関の見通しです。

これは、あくまで予測であり必ず210人になるというわけではありませんが、無視できるデータでもありません。現に50年前にあたる1970年の人口は1,522人であり、2020年の680人と比較すると増減数842人増減率55.3%となっています。

日本全国に広がる少子高齢化の中で、各市町村がその存続をかけて今後ますますしのぎをかけた人口誘致対戦が行われることとなるでしょう。私たちも、今からその準備に取り掛かなくてはと考えています。廃れていく自治体の初期症状は、小中学校の廃校から始まります。今、粟国村では複式学級（2つ以上の学年を一つにした学級 例として小学3年生と4年生が同じ教室で授業を受けるなど）が始まって久しくなります。これは危険な兆候です。

役場は、打開策として今後も次のような人口増に向けた施策を継続してまいります。

- ① 子育てがしやすい環境づくり
- ② 高齢者が長寿を満喫できる環境づくり
- ③ ICT（情報通信技術）環境づくり

①、②はすぐご理解いただけるとおもいますが、③はおわかりにくいかもしれません。③は企業が粟国村に来るための必要最低条件です。皆様が納得するような企業が村内で事業を起せば人口増につながると考えています。肝心の誘致方法については皆様のお知恵を拝借するか、今のところ後世に託すしかありません。

そのためにも「ワッターシマー、チャースガ」という会話が村内で盛んにおこなわれることを期待しています。

村長日程表

R4年10月

- 9日(日) 出張 第12回全国和牛能力共進会 鹿児島大会
- 13日(木) 出張 令和4年度第2回南部広域行政組合 理事会

- 14日(金) 出張 令和4年度第1回南部広域市町村圏事務組合理事会
- 24日(月) 出張 沖縄県町村会負担金等審議委員会
- 31日(月) 出張 南部市町村会定例総会
- 31日(月) 出張 南部振興会市町村長協議会
- ※事情により変更等がございますので、予めご了承ください。

粟国村携帯通信活用情報システム

- 船舶情報 ●防災情報 ●役場からのお知らせ
- お魚情報 ●航空情報 ●観光情報
- 特売情報が届くようになります。QRコードを読み取ってご登録下さい。



納税について

※納め忘れのないよう、よろしくお願ひします。
※納付期限を過ぎた納付書は金融機関でお取扱ひできませんのでご注意ください。

村民税 第3期(納付期限)	10月31日(月)
国民健康保険税 第4期(納付期限)	10月31日(月)
後期高齢者医療保険料 第4期(普通徴収)	10月31日(月)

*粟国村役場では、税金や各種料金は納付忘れが気にならない郵便局の口座引き落としをおすすめしています。次の税金や各種利用料がゆうちょの口座から引落が可能です。

- ①固定資産税 ②軽自動車税
- ③住民税 (担当: 総務課 ☎988-2016)
- ④国民健康保険税 ⑤後期高齢者医療保険料 (担当: 民生課 ☎988-2017)
- ⑥上下水道料 ⑦村営住宅使用料 (担当: 経済課 ☎988-2258)

通帳と届出印、納税通知書や支払い済みの領収書をお持ちの上、郵便局で申し込み手続きをお済ませ下さい。不明な点は、それぞれの担当課にお問い合わせ下さい。粟国村内であれば粟国郵便局(988-2004)でも対応可能です。

令和5年 新年会及び二十歳のつどい (旧成人式) 開催について

令和5年（卯年）の新年会及び二十歳のつどいは、下記のとおり開催を予定しております。ただし、今後の新型コロナウイルスの感染状況によっては、やむなく式典の中止や内容の変更を行う場合がありますので、あらかじめご理解のほどよろしくお願いいたします。

※式典の詳細は、決まり次第ホームページ及び広報誌でお知らせします。

日 時：令和5年1月7日（土）

場 所：粟国村離島振興総合センター

対 象：平成14年4月2日から平成15年4月1日生まれの方。

粟国中学校卒業生および在学歴のある方。

※対象者には、令和4年11月ごろ、粟国村役場からご案内状を送付する予定です。

備 考：対象者の本土、那覇、粟国間の往復の交通費（飛行機・フェリー等）を村が助成します。なお、ヘリコプター料金及び宿泊費、衣装代（キャンセル料含む）は対象となりません。



※民法改正により、令和4年4月1日から成年年齢が18歳に引き下げとなりましたが、18歳に成人式を実施することは、将来の進路等を決める大事な時期と重なることや、飲酒や喫煙も含めすべての年齢制限がなくなる区切りの年齢が20歳であること、また、内閣府が実施した「成年年齢の引き下げに関する世論調査」の結果では、20歳での式典開催を望む意見が70%を越えていることなどから、粟国村では、令和4年度以降の成人式について、これまで通り20歳を対象とし、名称を「成人式」から「二十歳のつどい」と改め開催いたします。

この件に関するお問い合わせ先
粟国村役場 総務課 (098) 988-2016

社会福祉協議会 だより

求人募集（正職）

職 種：事務局 ※社保完備

勤務時間：AM 8:30～PM 5:15

休 日：土・日・祝祭日

月 給：150,000円

勤 務 地：粟国村離島振興総合センター

資 格：自動車運転免許

エクセル・ワードの簡単なパソコン操作

★ ☆ ★ ☆ ★ ☆ ★ ☆ ★ ☆

職 種：介護職（非常勤職員）※社保完備

勤務日数：週4日（4勤3休）

勤務時間：AM 8:30～PM 5:15

時 給：900円（日当・7,200円）

勤務先：粟国村離島総合センター

資 格：介護に興味があれば初心者でも可。
資格取得制度（条件有）
原付免許

採用人数：若干名

連絡先：粟国村社会福祉協議会

☎988-2045



粟国駐在所だより

高齢者講習の開催について

1 講習日時

(1) 75歳以上の方

令和4年10月27日(木) 午後1時～午後4時30分

(2) 70歳～74歳までの方

令和4年10月28日(金) 午前9時～午前11時30分

2 講習場所

粟国村東ふれあいセンター

3 受講対象者

(1) 75歳以上の方

運転免許証の有効期限が令和5年4月27日までの方

(2) 70歳～74歳までの方

運転免許証の有効期限が令和5年4月28日までの方

※同講習を受講していない場合、粟国駐在所での更新手続きはできません。

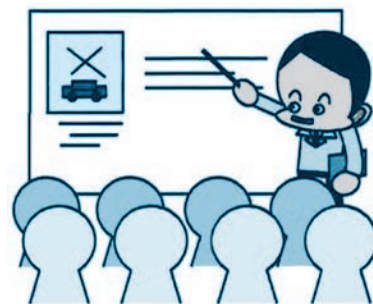

4 受講希望者は粟国駐在所で事前受付をお願いします。

(電話でも可能です。)

5 講習手数料

75歳以上 8,700円 75歳未満 5,100円

※支払い方法などは講習当日に説明します。

6 注意事項

(1) 講習開始時間に遅れないようにお願いします。

(2) 当日は、運動靴など車の運転に適した履き物で来場してください。

栗国診療所

医師 新村真人



「訪問診療」検討してみませんか？

栗国診療所の新村です。

訪問診療とは病気や障害のため通院が難しい患者さんが、住み慣れた場所で治療を続けることを支援するための医療です。往診ということばとよく似ていますが、あらかじめ予定を決めてご自宅へ伺うことを「訪問診療」、緊急時や予定外に相談を受けて診察に伺うことを「往診」といいます。

訪問診療では、定期的に診察をさせて頂き、病気の治療や日常の健康管理をおこないます。急変や入院のリスクを最小限に抑え、安全で平穏な毎日が送れるようなアドバイスをを行います。おむつ交換や口腔ケアや褥瘡（床ずれ）の予防といった、身の回りのケアについても看護師とともに訪問しサポートいたします。ご希望があれば、地域の多職種と連携し、見守りや訪問介護なども検討しサポートの強化を行います。

体調不良の際には往診させて頂き、緊急度に応じて沖縄本島の高度医療機関と連携し、搬送や入院を検討します。また、栗国島での療養継続を希望される際には島内でできるベストな治療を提供します。

最期のときが近づき、ご自宅でのお看取りを希望される方がいらっしゃる際も、精一杯対応いたします。病気の治療に加え、痛みや息苦しさといった身体的な症状、気持ちの落ち込みなどの精神的な症状への緩和ケアを行います。

ACP「人生会議」してみませんか？

アドバンスドケアプランニング [ACP] とは、将来病気になったり介護が必要になったりしたときに備え、これまでに大切にしてきたことや、これから誰とどのように過ごしたいか、希望する医療や介護のことなどについて、家族や大切な人、医療・介護関係者とともにあらかじめ考え、話し合うプロセスのことを言います。

自分や家族の「もしもの時」の話なんて重たい話は気が進まないですし、まず何についてお話ししたらいいかわからないかと思います。「心臓マッサージを希望する / しない」「住み慣れたお家で看取ってほしい / 専門病院で出来る治療をすべて行ってほしい」など、いずれも正解がある問いではありません。大切にしていること、家庭環境も人それぞれです。ですので、患者さんや家族さんと今後のことをお話させて頂くときには、私自身もいつも一緒に悩みます。

ですが、あらかじめ「何かあったときのこと」を少しでもお話しておくことで、残された時間を穏やかに過ごせることも少なくありません。ACP を始めるのには早すぎることも、遅すぎることもありません。先に挙げたような重たい話題だけでなくもっと気軽に身近な話題（「痛くない治療だけほしい」など）でも大丈夫です。一度は決めた内容も、時間とともに変化して希望が変わることもあります。

離島の療養には様々な制限もありますが、在宅療養への熱意のある方々がいらっしゃることや、往診時は速やかにお家にお伺いできる場所など、栗国島だからこそその強みもあるかと思います。その強みを生かして栗国島の皆さんが希望するような、安心して生活できる医療サポートをしていきたいと思っています。もし、自分や家族のこれからのことでお悩みの方がいらっしゃれば、訪問診療のことや ACP のことについていつでもお気軽にご相談ください。

～～ 募 集 ～～

栗国診療所

医療事務 1名

詳細はハローワークへ



10月 栗国村行事カレンダー・ニューフェリーあぐに運航予定

日程・日時変更の際は村内放送でお知らせします。※航空便の変更等に関する放送はございませんので、第一航空(株)にお問合せ下さい。

日 旧暦	曜日	フェリー運航予定		航空便 運航予定		行事予定	日 旧暦	曜日	フェリー運航予定		航空便 運航予定		行事予定
		泊発	栗国発	那覇発	栗国発				泊発	栗国発	那覇発	栗国発	
1 9/6	土	9:30	14:00	那 9:15 栗 11:15		・栗国幼小中学校運動会	16 9/21	日	9:30	14:00			・「ア」の国まつり ・第3回栗国村わくわくどきどき 村民パークゴルフ大会
2 9/7	日	9:30	14:00			カジマヤー	17 9/22	月	9:30	14:00			
3 9/8	月	9:30	14:00	那 9:15 栗 11:15			18 9/23	火	9:30	14:00			
4 9/9	火	9:30	14:00			足腰教室 離島振興総合センター (午後1時30分～午後4時)	19 9/24	水	9:30	14:00			
5 9/10	水	9:30	14:00			第一航空 10/5～11/18 耐空検査のため運休	20 9/25	木	9:30	14:00			婦人科検診 離島振興総合センター (午後2時30分～午後3時30分)
6 9/11	木	9:30	14:00				21 9/26	金	9:30	14:00			
7 9/12	金	9:30	14:00			足腰教室 離島振興総合センター (午後1時30分～午後4時)	22 9/27	土	9:30	14:00			・住民健診・がん検診 離島振興総合センター (午前7時～午後2時30分) ・沖縄県栗国村美ら島文化祭併催 (～23/トゥーリズム・ゆしどうづくり)
8 9/13	土	9:30	14:00				23 9/28	日	9:30	14:00			・住民健診・がん検診 離島振興総合センター (午前7時30分～午前9時)
9 9/14	日	9:30	14:00				24 9/29	月	9:30	14:00			
10 9/15	月	9:30	15:00			アギグーシー スポーツの日	25 10/1	火	9:30	14:00			釜マイ 足腰教室 離島振興総合センター (午後1時30分～午後4時)
11 9/16	火	9:30	14:00			足腰教室 離島振興総合センター (午後1時30分～午後4時)	26 10/2	水	9:30	14:00			
12 9/17	水	9:30	14:00				27 10/3	木	9:30	14:00			
13 9/18	木	9:30	14:00				28 10/4	金	9:30	14:00			足腰教室 離島振興総合センター (午後1時30分～午後4時)
14 9/19	金	9:30	14:00			足腰教室 離島振興総合センター (午後1時30分～午後4時)	29 10/5	土	9:30	14:00			
15 9/20	土	9:30	14:00			・「ア」の国まつり	30 10/6	日	9:30	14:00			
							31 10/7	月	9:30	14:00			

村運営バス・デマンド型乗合タクシー

・アニー号 (コミュニティバス)
港の発着時刻に合わせて停留所を定期的に運行します。

・りかりか号 (デマンド型乗合タクシー)
予約して乗り合って目的地へ送迎します。

利用時間 8:30～17:30
受付時間 8:30～17:00

電話 080-9852-7362

利用したい時間の30分前までご連絡下さい。
上記以外の時間帯やバス・タクシーに関するお問い合わせ

電話 098-988-2016



船舶へのお問い合わせ

・栗国村船舶課 (7:30～17:15)
☎ 098-988-2495

・那覇船舶事務所 (8:00～17:00)
☎ 098-862-5553

*船内持込手荷物は、お一人様10kg未満に限らせていただきます。その他のものはコンテナに預けて下さい。

消費生活相談窓口

・栗国村役場民生課 ☎ 098-988-2017
・消費者ホットライン ☎ 0570-064-370



航空機について

運航日時
1日1往復 週3往復程度 (月曜日・水曜日・土曜日)

那覇空港発 9時15分
栗国空港着 9時45分
栗国空港発 11時15分
那覇空港着 11時45分

予約電話番号
第一航空株式会社那覇営業所
電話番号 098-859-5531
(時間 9:00～17:00)

※天候、その他の都合により運航時刻の変更もありますので上記にお問合せ下さい。