

あぐに



ヤガン折目

9月の主な内容

- 総務課だより 2～4頁
- 民生課だより 6～7頁
- 村長だより 8頁
- 教育委員会だより 9頁



■村の人口と世帯数（令和4年7月31日）

	西	浜	東	計	前月比
人口	男	93人	127人	152人	372人 1人増
	女	68人	101人	138人	307人 2人減
	計	161人	228人	290人	679人 1人減
世帯数	108世帯	140世帯	164世帯	412世帯	増減無

■ハブの捕獲数（令和4年7月31日時点）

令和4年度	平成29年度からの総数
31匹	121匹



ヤガン折目 (ヤガンウユミ)

毎年旧暦の6月24日、25日、26日の3日間を通して行われる神事「ヤガン折目」。最終日には会場となっているイビガナシーにおいて、午前9時になると白装束やカーブイを身にまとった祝女が集まり朝のウンヌキグト（願いを伝える申し開き）が始まります。これは東間切の祝女、西間切のスイミチジにわかれて、行われます。お祈り事が始まる午後になると、村の関係者をはじめ、村民や観光客が訪れ、村の繁栄、健康祈願や子宝祈願が行われミチ（発酵させたお酒）やバーイ（干魚）が振る舞われ、午後5時30分になるとユウフララ、立ちウムイ、神送りが行われ幕を閉じました。

今年は、ヤトイ（お手伝い）の方がいなく、島出身の高校生や若い方がお手伝いをしてくれました。当日は暑い中朝早くからお手伝いをさせて頂き有難うございました。

皆様のおかげをもちまして、無事にヤガン折目を終えることができました。ご協力に感謝いたします。



沖縄県離島住民割引運賃カードの更新手続について

離島住民カードをご利用中の皆様へお知らせいたします。

離島住民カードには、**3年という有効期限**があります。有効期限が過ぎている場合、フェリー及び飛行機等の運賃割引が適用されず一般料金でのチケット購入となります。

離島住民カードの有効期限が過ぎている方は、速やかに総務課窓口にて更新手続をお願いします。なお、更新手続きは、有効期限の2か月前から受け付けております。

詳しくは、役場総務課 (098-988-2016) までお問い合わせください。

令和4年度粟国村職員採用試験

(沖縄県離島町村職員採用共同試験)の実施について

今年度の職員採用試験は、広く優秀な人材を求めするため第一次試験は、沖縄県内の離島9町村(粟国村・北大東村・伊平屋村・伊是名村・渡名喜村・渡嘉敷村・座間味村・南大東村・与那国町)の合同で実施します。

試験申込書の提出先は、以下に記載の沖縄県町村会になっておりますのでご留意願います。

詳細は沖縄県町村会若しくは粟国村役場のホームページをご覧ください。

【採用予定人員】

行政職：5名

【受験資格】

受験資格：昭和62年4月2日以降に生まれた者で、高等学校以上の学歴(令和5年3月卒業見込みを含む。)を融資、採用予定日(令和5年4月1日)までに普通自動車第一種運転免許(AT限定可)取得可能な者

【第一次試験】

試験日時：令和4年10月16日(日)午前9時～

試験会場：沖縄県市町村自治会館(那覇市旭町116番37)

※粟国村内では行いません。

受付期間：令和4年8月1日(月)から9月9日(金)

試験申込先：〒900-8531 那覇市旭町116番地37 自治会館5階

沖縄県町村会 離島町村職員採用共同試験担当

【第二次試験】

対象者：第一次試験通過者

日時：令和4年11月3日(木)午前10時～(予定)

試験会場：粟国村

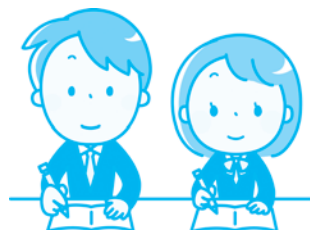

お問合せ先：粟国村役場総務課 098-988-2016

マイナンバーカード交付申請書の再々送付について

マイナンバーカードをまだお持ちでない方(※1)に、7月下旬から9月上旬にかけて、国と地方公共団体が共同で運営する「地方公共団体情報システム機構」(J-LIS)から、オンライン申請用QRコード付きマイナンバーカード交付申請書が順次送付されております。

申請手続きにつきましては、送付された申請書による郵送申請か、スマートフォン等で申請書のQRコードを読み取ることで、簡単に申請ができます。

最大2万円分のポイントがもらえるマイナポイントの申込にはマイナンバーカードが必要です。マイナポイントの対象となるマイナンバーカードの申請期限は9月末までですので、早めの申請がおすすめです。この機会にぜひマイナンバーカードを取得してください！

※1 以下の方には、今回の交付申請書の再送付はされません。

- (1) 75歳以上の方で、令和2年度または令和3年度に後期高齢者医療広域連合からマイナンバーカード交付申請書が送付されている方
- (2) 令和4年1月1日以降に出生または国外から転入された方
(出生時または転入時に地方公共団体情報システム機構(J-LIS)から、個人番号通知書等と一緒に交付申請書が送付されています。)
- (3) 在留期間の定めのある外国人住民の方
(地方出入国在留管理局でマイナンバーカードの交付申請などについてお知らせをしています。)
- (4) 配偶者からの暴力(DV)、ストーカー行為等、児童虐待及びこれらに準ずる行為の被害者として、住民票の住所と異なる居所情報を登録している方

【マイナンバーカード申請に係る証明写真の無料撮影について】

申請に必要な顔写真の撮影を無料で実施します。マイナンバーカードの申請がまだお済みでない方、カードを作りたいが申請方法がよく分からない方など、この機会にぜひ役場窓口にお越しください。



場所：栗国村役場 総務課

期間：令和4年9月1日から令和5年3月31日まで

時間：開庁日の午前8時30分から午後5時まで

令和6年4月1日から相続登記が義務化されます

令和6年4月1日から、相続登記の申請が義務化されます。

所有者が亡くなったのに相続登記がされないと、登記簿を見ても持ち主が分からず、災害の復興事業や取引を進められないといった問題が起きています。

そこで、所有者不明土地問題を解決するため、相続登記の義務化や相続土地国庫帰属制度など、様々な制度がスタートします。

詳しくは法務局ホームページを御覧いただくか、お近くの法務局にお問い合わせください。

法務局のホームページ：[法務局 相続登記義務化](#)



お問い合わせ先：那覇地方法務局不動産登記部門 TEL 098 (854) 7950 (代表)

コロナ終息へ！感謝・感謝！

コロナの猛威に老人ホームでもコロナの感染者が出てしまい、ご利用者様はじめ、ご家族様、村民の皆様には多大なご迷惑とご心配、ご不便をお掛けしましたこと、心よりお詫びを申し上げます。

また、村行政や沖縄県のコロナ対策班・医療関係者、診療所の先生、看護師、村民の皆様のご支援により、早々に終息を迎える事ができました。役職員一同心より感謝申し上げます。

現在は、ご利用者様も以前と変わりなくお元気に過ごされております。

これからも、感染防止対策を強化し、万全を期してまいりますと存じます。

皆様には心から御礼申し上げます。感謝！感謝！です。

施設長 渡口義正

デイサービスも
7月25日(月)より
再開しております。



介護職員を紹介して下さい!!

(3名) 看護師 (1名)

- * 特養30名、ショートステイ4名の34名が利用可能です。
- * 現在、介護職員の不足により利用者26名以上を受け入れられない現状です。
- * 職員募集をしております、皆さんのまわりの身近な情報をお寄せ下さい。節にお願いします。
- * 赴任費用等も考慮します。

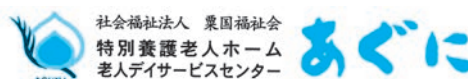

住 所：粟国村字東1796番地
電話番号：098-988-2082・2895

相続手続きが断然ラクになります

法務局には、相続手続きをする人たちを応援する「法定相続情報証明制度」があります。「法定相続情報証明制度」とは、法定相続人が誰であるのかを証明する制度です。相続登記申請はもちろん、預貯金の払戻し、税務署での相続税の申告等、様々な相続手続きでご利用いただけるなど、知っておくとメリットの多いこの制度、ぜひ利用してみませんか。

手数料は無料です。

詳しくは法務局ホームページを御覧いただくか、お近くの法務局にお問い合わせください。

法務局のホームページ：[法務局 法定相続情報](#)



お問い合わせ先：那覇地方法務局不動産登記部門 TEL 098 (854) 7950 (代表)

後期高齢者医療制度 被保険者の皆さまへ

令和4年度は、被保険者証の交付が2回行われます。有効期限にご注意ください。
今回は2回目の交付となります。

- ① 現在ご使用中の被保険者証は、「令和4年9月30日」まで使えます。
保険証の色は若草色です。
- ② 令和4年10月1日からは、桃色の保険証になります。
有効期限は「令和4年10月1日から令和5年7月31日」まで使えます。
- ③ 民生課窓口もしくは郵送にて9月中に交付します。

●被保険者証の色は、8月からは、「若草色」⇒10月からは、「桃色」となります。

後期高齢者医療被保険者証	
有効期限 令和4年9月30日	
交付年月日 令和4年8月1日	
被保険者番号	1 2 3 4 5 6 7 8
住所	うるま市石川石崎一丁目1番
氏名	後期 太郎 男
生年月日	昭和 2年 3月 4日
資格取得年月日	平成20年 4月 1日
発効期日	令和 4年 8月 1日
一部負担金の割合	1割または3割
保険者番号並びに保険者の名称及び印	3 9 4 7 0 0 0 0 0 0 沖縄県後期高齢者医療広域連合 印

9月中に
2回目の交付



●令和4年10月1日からの新しい被保険者証は、9月中に交付します。

後期高齢者医療被保険者証	
有効期限 令和5年7月31日	
交付年月日 令和4年10月1日	
被保険者番号	1 2 3 4 5 6 7 8
住所	うるま市石川石崎一丁目1番
氏名	後期 太郎 男
生年月日	昭和 2年 3月 4日
資格取得年月日	平成20年 4月 1日
発効期日	令和 4年 10月 1日
一部負担金の割合	1割、2割または3割
保険者番号並びに保険者の名称及び印	3 9 4 7 0 0 0 0 0 0 沖縄県後期高齢者医療広域連合 印

病院や薬局などで掲示するときは「有効期限」を必ず確認しましょう。
ご不明な点がございましたら、下記にお問い合わせください。

・粟国村役場 民生課 後期高齢者医療担当 電話：098－988－2017

社会福祉協議会 だより

求人募集（正職）

職種：事務局 ※社保完備
勤務時間：AM 8:30～PM 5:15
休日：土・日・祝祭日
月給：150,000円
勤務地：粟国村離島振興総合センター
資格：自動車運転免許
 エクセル・ワードの簡単なパソコン操作

★ ☆ ★ ☆ ★ ☆ ★ ☆ ★ ☆

職種：介護職（非常勤職員）※社保完備
勤務日数：週4日（4勤3休）
勤務時間：AM 8:30～PM 5:15
時給：900円（日当・7,200円）
勤務先：粟国村離島総合センター
資格：介護に興味があれば初心者でも可。
 資格取得制度（条件有）
 原付免許
採用人数：若干名
連絡先：粟国村社会福祉協議会
 ☎988－2045

後期高齢者医療に加入されている方へお知らせ

令和4年(2022年)10月1日から、
一定以上の所得がある方は、
医療費の窓口負担割合が
変わります。



◆課税所得が28万円以上かつ「年金収入+その他の合計所得金額」が単身世帯の場合200万円以上、複数世帯の場合合計320万円以上の方は、窓口負担割合が2割となります。

※現役並み所得者の方は、10月1日以降も引き続き3割です。

※窓口負担割合が2割となる方は、全国の後期高齢者医療の被保険者全体のうち約20%の方です。

◆ご自身の窓口負担割合が2割となるかについては、に後期高齢者医療広域連合または市区町村から、
被保険者証を交付しますので、そちらをご確認ください。

窓口負担割合が2割となる方には 負担を抑える配慮措置があります

◆令和4年10月1日から令和7年9月30日までの間は、2割負担となる方について、1か月の外来医療の窓口負担割合の引き上げに伴う負担増加額を3,000円までに抑えます(入院の医療費は対象外です)。

◆同一の医療機関での受診については、上限額以上窓口で支払わなくてよい取扱いとなり、そうでない場合は、1か月の負担増を3,000円までに抑えるための差額を払い戻します。

◆配慮措置の適用で払い戻しとなる方は、高額療養費として、事前に登録されている高額療養費の口座へ後日自動的に払い戻します。

配慮措置が適用される 場合の計算方法

例：1か月の外来医療費全体額が
50,000円の場合

窓口負担割合1割のとき①	5,000円
窓口負担割合2割のとき②	10,000円
負担増③(②-①)	5,000円
窓口負担増の上限④	3,000円
払い戻し等③-④	2,000円

配慮措置

1か月5,000円の負担増を
3,000円までに抑えます

医療機関や薬局などで被保険者証を提示する
ときは「有効期限」を必ず確認しましょう



村長だより 第24号

ホームページ並びに新聞報道にもありましたように、私自身のコロナ感染が判明し8月16日まで自宅待機することとなりました。村民の皆様にご不安とご心配をお掛けしました事を心よりお詫び申し上げます。お陰様で、自宅でこのたよりを書いている今日8/9の時点では咳はまだありますが、熱が下がり倦怠感もなくなりました。

日頃皆様にご感染へのご注意を提起してきた立場としては、忸怩たる思いでいっぱいです。経緯を説明する責務がありますので次のとおり報告します。

亡母の三回忌法要を済ませ帰村した8月1日に、家族3名のうち1名が変調を訴え翌8月2日には陽性が判明しました。残り2名は濃厚接触者として自宅待機後PCR検査を受けたところ、8月5日に私は陰性でもう一名は陽性でした。しかしながら、私は彼らと同様な咳があったので、半信半疑でした。案の定翌6日には発熱があり、8日月曜日に診療所での抗原検査で陽性反応が出て、保健所の指示で16日までの自宅待機が決定したところです。

帰村前に受けたPCR検査が陰性だった事を考えると、感染経路は今ひとつはっきりしません。それだけコロナの感染力が増している証だと思えます。幸い、2日から自宅待機して、他人に感染させていないのがせめてもの救いです。

今後、再度感染しないように、これまで以上に細心の注意を払っていく所存です。皆様もお気をつけてお過ごしください。

村長日程表

R4年9月

29日(木) 出張 令和4年度第69回南部地区畜産共進会

※事情により変更等がございますので、予めご了承ください。

国が支える 安心が大きくなる

担い手積立年金

【愛称】

農業者年金

3つの要件を満たせばどなたでも加入できます！

◆加入資格

- 60歳未満
- 国民年金第1号被保険者
- 年間60日以上農業従事



税制面の優遇措置や終身年金で80歳までの保障付きなど様々なメリットがあります。お気軽にご相談ください。

栗国村携帯通信活用情報システム

- 船舶情報 ●防災情報 ●役場からのお知らせ
- お魚情報 ●航空情報 ●観光情報
- 特売情報が届くようになります。QRコードを読み取ってご登録下さい。



納税について

※納め忘れのないよう、よろしくお願ひします。
※納付期限を過ぎた納付書は金融機関でお取扱ひできませんのでご注意ください。

国民健康保険税 第3期(納付期限) **9月30日(金)**
後期高齢者医療保険料 第3期(普通徴収) **9月30日(金)**

*栗国村役場では、税金や各種料金は納付忘れが気にならない郵便局の口座引き落としをおすすめしています。次の税金や各種利用料がゆうちょの口座から引落が可能です。

- ①固定資産税 ②軽自動車税 (担当: 総務課 ☎988-2016)
- ③住民税 (担当: 総務課 ☎988-2016)
- ④国民健康保険税 ⑤後期高齢者医療保険料 (担当: 民生課 ☎988-2017)
- ⑥上下水道料 ⑦村営住宅使用料 (担当: 経済課 ☎988-2258)

通帳と届出印、納税通知書や支払済みの領収書をお持ちの上、郵便局で申し込み手続きをお済ませ下さい。不明な点は、それぞれの担当課にお問い合わせ下さい。栗国村内であれば栗国郵便局(988-2004)でも対応可能です。

～ 祝教育委員功績者表彰 ～

教育委員として教育の振興にご尽力された奥原潔氏、新垣加代子氏に全国市町村教育委員会連合会長並びに沖縄県市町村教育委員会連合会長から表彰状が届きましたので、村長から授与されました。お二人とも平成25年10月1日から奥原氏は令和4年2月7日まで新垣氏は令和4年2月28日まで教育委員を務めていただきました。表彰では新垣氏のご都合によりご出席できず奥原氏へ感謝状を贈呈しました。これまでのご功績に感謝申し上げます。



～ 美ら島おきなわ文化祭 ～

沖縄県では10月22日から11月27日まで、美ら島おきなわ文化祭2022が開催されます。

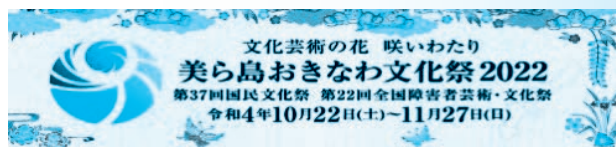

粟国村では、10/22～10/23の期間に「^{よみがえ}蘇れ粟国の宝・トゥージツアー / ゆしどーふ作り体験」等のイベントを予定しています。詳細は広報あどに10月号でご案内します。

学校運動会は10月1日を予定しております。



粟国駐在所だより

秋の全国交通安全運動

9月21日(水)～9月30日(金)

スローガン

自転車も ルールを守る ドライバー

運動重点

- ① 子供と高齢者を始めとする歩行者の安全確保
- ② 夕暮れ時と夜間の歩行者事故等の防止
及び飲酒運転の根絶
- ③ 自転車の交通ルール遵守の徹底



栗国診療所

医師 新村真人



がん検診受けてみませんか？

こんにちは。栗国診療所の新村です。今回は **癌検診** についてのおはなしです。癌は、平均寿命の高まりとともに罹患率も上昇し、一生の内に2人に1人は何らかの癌になると言われています。1981年以降、死因のダントツ1位となっています。

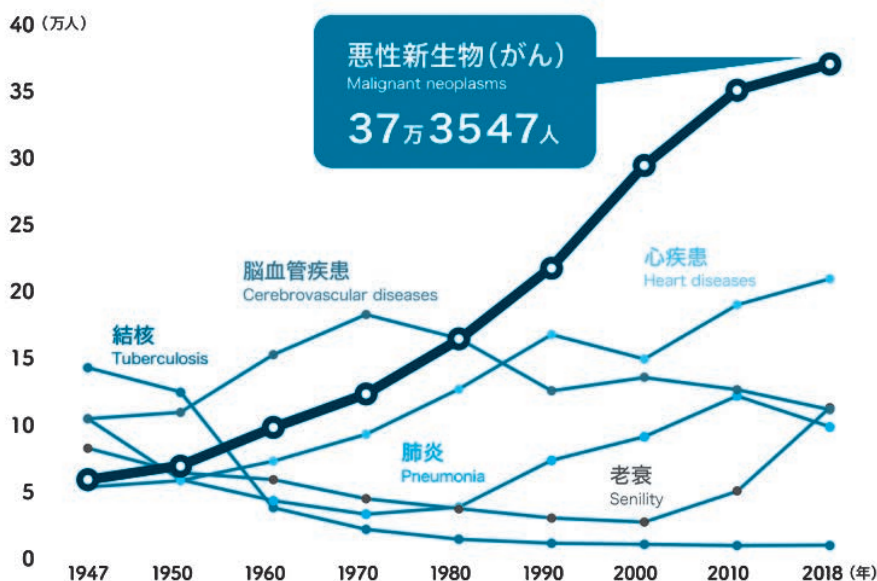

そんな癌を予防するには、禁煙、摂取、食生活の見直し、運動、体重コントロールなどが非常に重要ですが、癌検診による「早期発見」も大切なキーワードです。

がんは**早期発見**がカギ!

- がんは1cm程度の大きさにならないと診断できません。
- がんを早期(2cm以下)のうちに発見できれば、ほとんど完治させることができます。
- 早期がんには、ほとんど自覚症状がありません。
- 定期的ながん検診を受診することが大切です。

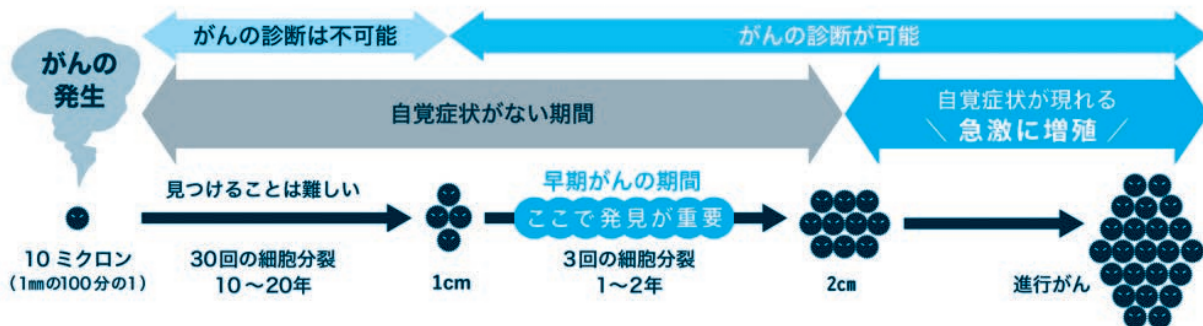

癌は自覚症状のない、早期(ステージI期など)の発見であれば9割は治癒できると言われていいます。しかし、仕事の多忙さや癌検診の認識の少なさから、受診率は50%程度となっています。推奨されている癌検診は5つです。年齢や間隔なども推奨があるので確認してみてください。あなたは検診の対象に当てはまりませんか？

国が推奨しているがん検診の対象年齢と検診間隔

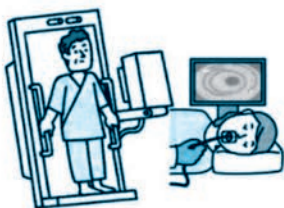

**胃がん
検診**

胃部X線検査
胃内視鏡検査

対象年齢：50歳以上の男女
受診間隔：2年に1回

※当分の間、胃部X線検査については、40歳以上、年1回の実施もできます。



**大腸がん
検診**

便潜血検査

対象年齢：40歳以上の男女
受診間隔：年1回



**肺がん
検診**

胸部X線検査

対象年齢：40歳以上の男女
受診間隔：年1回

※高危険群には喀痰細胞診も併用できます。



**乳がん
検診**

マンモグラフィ

対象年齢：40歳以上の女性
受診間隔：2年に1回

※視触診検診も併用できます。



**子宮頸がん
検診**

細胞診

対象年齢：20歳以上の女性
受診間隔：2年に1回

粟国診療所でも可能な検査があります。本島でしかできない内視鏡検査などは、紹介状を発行し受診先へ予約の電話をおこなうなど、皆さんがよりスムーズに検査をできるようお手伝いさせていただきます。

癌の早期発見によるみなさんの健康維持はかかりつけ医師として非常に重要な役割だと思っています。どうぞ、お気軽にご相談ください。

粟国診療所 診療時間

	月	火	水	木	金	土	日
午前 受付 8:30～11:30 診療 8:30～12:00	○	○	○	○ (血液検査)	○	休 診	
午後 14:00～17:00	特殊外来	老人ホーム	特殊外来 予防接種	訪問診療	特殊外来		

- ① 一般外来は午前診療のみであり、受付は11:30までですが、巡回診療にあたる日には10:00までとなりますので、島内放送で確認の上、早めの受診を心がけ下さい。
- ② 午後診療は特殊外来（専門医巡回診療・外科処置・禁煙外来・健康診断）および地域診療（老人ホーム・訪問診療・予防接種・会議など）となります。受診の希望がある場合には診療所まで連絡を下さい。
- ③ 午前に重症患者やヘリ搬送患者が発生した際には、一般外来を午後繰り上げて行います。
- ④ 診療内容によっては時間指定等することもありますので、電話にて確認下さい。

沖縄県立南部医療センター・こども医療センター附属粟国診療所 電話 988 - 2003 ※時間外は119番へ

～ 募 集 ～

粟国診療所

医療事務 1名

詳細はハローワークへ



お知らせ

9月の 整形外科巡回診療日は **9月30日** です。

受診希望の方は診療所までご連絡ください



年末調整手順の電子化って何？



これまでの年末調整は、一連の手続きを書面で行っていました。この一連の手続きが電子化されると、従業員は控除証明書を電子データで受け取り、当該データを電子化に対応した民間ソフトウェアや国税庁が提供する年末調整控除申告書作成用ソフトウェア（通称「年調ソフト」）にインポートすることで、各種控除申告書をデータ作成しメール等で勤務先に提出することができるようになります。

※「年調ソフト」・・・国税庁では、控除証明書の電子データの取込から控除申告書のデータ作成に対応した「年調ソフト」を開発し、各アプリストアや国税庁ホームページで公開しています。

電子化のメリットとは？

従業員のメリット

- ★控除額等の記入・手計算が不要
- ★控除証明書等データを紛失しても再交付依頼が不要
- ★勤務先からの問合せが減少



勤務先のメリット (給与担当者)

- ★保険料控除等の控除額の検算が不要
- ★控除証明書等のチェック事務が削減 (従業員が控除証明書等データを利用した場合)
- ★従業員からの問合せが減少
- ★年末調整関係書類の保管コストの削減

マイナポータル連携について

従業員の方が保険会社等から取得する控除証明書等データについては、保険会社等のウェブサイトから入手する方法のほか、マイナポータルを通じて一括取得することができます（マイナポータル連携）。詳しくは国税庁ホームページの「マイナポータル連携特設ページ」(<https://www.nta.go.jp/taxes/tetsuzuki/mynumberinfo/mynapo.htm>) をご覧ください。

- 年末調整手順の電子化については、国税庁ホームページの「年末調整手順の電子化に向けた取組について」(<https://www.nta.go.jp/users/gensen/nenmatsu/nencho.htm>) をご覧ください。



離島から

LINEのビデオ通話で

弁護士に相談しませんか？



借金

相続

新型コロナ
ウイルス関連

不動産・近隣
トラブル

ちょっとしたトラブルから深刻なお悩みまで、なんでもご相談下さい。

LINEを使って好きな場所からご相談できます。

相談無料 **秘密厳守**

令和4年9月16日(金)及び同21日(水)
午後5時～午後8時

(要事前予約・相談枠各日6枠(全12枠)・相談時間1枠25分)

対象：沖縄県内の離島(石垣市及び宮古島市除く)にお住まいの方

相談までの流れ

① LINEで友だち登録

↓
右のQRコードから友達登録♪
(友達ID検索@273akvwzでもOK)

② LINEのトークで相談予約

↓
相談予約は令和4年9月1日(木)午前10時より受け付けます。
友達登録時または相談予約受付開始日時にLINEのトークに配信されるメッセージに
したがって、LINEのトークで相談予約の申込をしてください。
※友達登録のみでは相談予約はできておりません。相談を希望される方は必ず相談予
約の申し込みをしてください。ご予約は先着順で調整させていただきますので、ご希
望に添えない場合がございます。

③ 予約日時にLINEのビデオ通話で相談実施

↓
予約日時にLINEのビデオ通話で相談を実施します(PC版には未対応です)。
※相談は無料ですが、通信料については相談者様のご負担となります。
※LINEのトークでの相談は実施いたしません。



沖縄弁護士会
Okinawa Bar Association

【お問合せ】
098-865-3737

9

月 栗国村行事カレンダー・ニューフェリーあぐに運航予定

日程・日時変更の際は村内放送でお知らせします。※航空便の変更等に関する放送はございませんので、第一航空（株）にお問合せ下さい。

日 旧暦	曜日	フェリー運航予定		航空便 運航予定	行事予定	日 旧暦	曜日	フェリー運航予定		航空便 運航予定	行事予定
		泊発	栗国発					泊発	栗国発		
1 8/6	木	9:30	14:00	/	新型コロナウイルス予防接種 4回目 離島振興総合センター 午前9時～午前11時	16 8/21	金	運休 (ドック)	那 9:15 栗 11:15	/	
2 8/7	金	9:30	14:00	/	足腰教室 離島振興総合センター 午後1時30分～午後4時	17 8/22	土	運休 (ドック)	那 9:15 栗 11:15	/	
3 8/8	土	9:30	14:00	那 9:15 栗 11:15	・トーカチ・88歳祝	18 8/23	日	運休 (ドック)	那 9:15 栗 11:15	/	・しまくとぅばの日
4 8/9	日	9:30	14:00	/		19 8/24	月	運休 (ドック)	那 9:15 栗 11:15	/	・敬老の日
5 8/10	月	9:30	14:00	那 9:15 栗 11:15	・港折ユ目	20 8/25	火	運休 (ドック)	那 9:15 栗 11:15	/	・彼岸入り
6 8/11	火	9:30	14:00	/	足腰教室 離島振興総合センター 午後1時30分～午後4時	21 8/26	水	9:30 14:00	/	/	・フェリー渡嘉敷代船運航
7 8/12	水	9:30	14:00	那 9:15 栗 11:15	健康相談 保健師室 午前9時30分～午前11時	22 8/27	木	運休 (ドック)	/	/	健康相談 保健師室 午前9時30分～午前11時
8 8/13	木	9:30	14:00	/		23 8/28	金	運休 (ドック)	那 9:15 栗 11:15	/	・秋分の日
9 8/14	金	9:30	14:00	/		24 8/29	土	運休 (ドック)	那 9:15 栗 11:15	/	
10 8/15	土	9:30	14:00	那 9:15 栗 11:15	・八月十五夜	25 8/30	日	運休 (ドック)	那 9:15 栗 11:15	/	
11 8/16	日	9:30	14:00	/	沖縄県知事選挙 投票日 離島振興総合センター	26 9/1	月	9:30 14:00	那 9:15 栗 11:15	/	・浜グーシー ・フェリー座間味代船運航 ・彼岸明け
12 8/17	月	9:30	12:30	那 9:15 栗 11:15	ドック回航準備のため 発着時間変更	27 9/2	火	運休 (ドック)	/	/	足腰教室 離島振興総合センター 午後1時30分～午後4時
13 8/18	火	9:30	14:00	那 9:15 栗 11:15	・フェリー座間味代船運航 (9/13～9/28までフェリードック(中間検査)) 足腰教室 離島振興総合センター 午後1時30分～午後4時	28 9/3	水	運休 (ドック)	那 9:15 栗 11:15	/	
14 8/19	水	運休 (ドック)		那 9:15 栗 11:15		29 9/4	木	9:30 14:00	/	/	健康相談 保健師室 午前9時30分～午前11時
15 8/20	木	9:30	14:00	/	・フェリーとかしき代船運航 健康相談 保健師室 午前9時30分～午前11時	30 9/5	金	9:30 14:00	/	/	

村運営バス・デマンド型乗合タクシー

・アニー号 (コミュニティバス)
港の発着時刻に合わせて停留所を定期的に運行します。

・りかりか号 (デマンド型乗合タクシー)
予約して乗り合せて目的地へ送迎します。

利用時間 8:30～17:30
受付時間 8:30～17:00

電話 080-9852-7362

利用したい時間の30分前までご連絡下さい。
上記以外の時間帯やバス・タクシーに関するお問い合わせ

電話 098-988-2016



船舶へのお問い合わせ

・栗国村船舶課 (7:30～17:15)
☎ 098-988-2495

・那覇船舶事務所 (8:00～17:00)
☎ 098-862-5553

*船内持込手荷物は、お一人様10kg未満に限らせていただきます。その他のものはコンテナに預けて下さい。

消費生活相談窓口

・栗国村役場民生課 ☎ 098-988-2017
・消費者ホットライン ☎ 0570-064-370



航空機について

運航日時
1日1往復 週3往復程度 (月曜日・水曜日・土曜日)

那覇空港発 9時15分
栗国空港着 9時45分
栗国空港発 11時15分
那覇空港着 11時45分

予約電話番号
第一航空株式会社那覇営業所
電話番号 098-859-5531
(時間 9:00～17:00)

※天候、その他の都合により運航時刻の変更もありますので上記にお問合せ下さい。